



**PARTS
CATALOGUE
CATALOGO
DE REPUESTOS**

FZ16ST (1EP2) COLOMBIA



1L1EP-261S1

()

FZ16ST
CATALOGO DE REPUESTOS
©2011 por Yamaha Motor Co., Ltd.
1ª edición, mayo 2011
Todos los derechos reservados.
Toda reproducción o uso no autorizado
sin el consentimiento escrito de
Yamaha Motor Co., Ltd.
quedan expresamente prohibidos
Impreso en Japón.

FZ16ST
PARTS CATALOGUE
©2011 by Yamaha Motor Co., Ltd.
1st edition, May 2011
All rights reserved.
Any reprinting or unauthorized use
without the written permission of
Yamaha Motor Co., Ltd.
is expressly prohibited.
Printed in Japan.

PROLOGO

Este catálogo de repuestos corresponde a las piezas para el o los modelos que figuran en la página de portada. Al formular el pedido de repuestos, se ruega citar este catálogo y especificar correctamente el número y el nombre de las piezas.

1. Las modificaciones y agregados que se hayan realizado después de la edición de este Catálogo de Repuestos, serán anunciados en las Informaciones de Recambios. Es recomendable que se hagan las correcciones necesarias en el Catálogo de Repuestos de acuerdo con las Informaciones de Recambios.
2. Abreviaciones
En este. Catálogo de Repuestos se emplean las siguientes abreviaciones.
“UR” Usar el número de partes especificado
“UN” Usar la cantidad necesaria
“AP” Piezas sustitutivas
“LM” Fabricación local (Hay que pedir los repuestos en las cercanías)
“F#” N° de bastidor (N° aplicable a la máquina)
“O/S” Sobredimensionado
3. La cantidad de componentes para el montaje
 - Los componentes, suministrados como conjunto, se describen con un punto (.) que precede al nombre del parte como se indica a continuación.
 - La numeración que aparece a la derecha de cada descripción indica la cantidad de partes por cada unidad de conjunto.

CODIGO N°	DESCRIPCION	CANT.	OBSERVACIONES
2F5-83310-60	ENSAMBLAJE DE LA LUZ	2	
115-83311-60	.BOMBILLA (6V-18W)	1	

4. Los colores de los componentes se indican como sigue en la columna de “OBSERVACIONES”.

CODIGO N°	DESCRIPCION	CANT.	OBSERVACIONES
2N4-24110-00-X5	COMP. DEL TANQUE	2	MXR
3J1-24240-10	.GRAFICO, DEL TANQUE	1	PARA MXR

5. Debe tenerse en cuenta que las ilustraciones sirven como guía para la búsqueda de los números de partes y no deben usarse para el montaje. Durante el montaje, se recomienda usar el manual de taller correspondiente.

6. EL asterisco (*) antes del número de referencia indica los elementos modificados después de la primera edición.

FOREWORD

This Parts Catalogue is related to the parts for the model(s) on the cover page. When you are ordering replacement parts, please refer to this Parts Catalogue and quote both part numbers and part names correctly.

1. Modifications or additions which have been made after the issue of the Parts Catalogue will be announced in the Parts News.

It is advisable that you make the necessary corrections to the Parts Catalogue according to the Parts News.

2. Abbreviations

The following abbreviations are used in this Parts Catalogue.

“UR” Use specified parts number.

“UN” Use as many as needed.

“AP” Alternate Parts

“LM” Locally Made (Parts need to be ordered locally)

“F#” Frame No. (Applicable machine No.)

“O/S” Over Size

3. The number of components for assembly

- Parts, which are to be supplied in an assembly, are listed with a dot (.) in front of the part name as shown below.
- The numeral appearing to the right of each component part indicates the quantity of parts for each assembly unit.

PART NO.	DESCRIPTION	Q'TY	REMARKS
2F5-83310-60	FRONT FLASHER LIGHT ASSY	2	
115-83311-60	.BULB (6V-18W)	1	

4. Applicable colours of graphics are represented in the “REMARKS” as shown below.

PART NO.	DESCRIPTION	Q'TY	REMARKS
2N4-24110-00-X5	FUEL TANK COMP.	2	MXR
3J1-24240-10	.GRAPHIC, FUEL TANK	1	FOR MXR

5. Note that the illustrations for reference in finding parts numbers are not to be used for assembling. When assembling, please use the applicable service manual.

6. The asterisk (*) before a reference number indicates modified items after the first edition.

PROLOGO

7. Números de serie

Nº de Serie del bastidor

Nº de Serie del motor

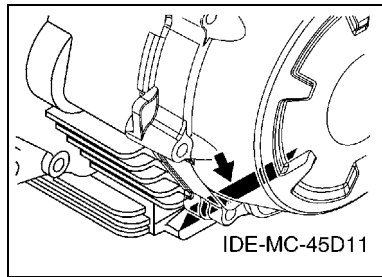
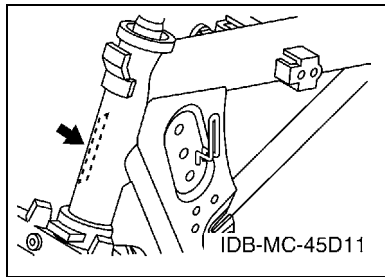

8. Códigos de color aplicables (El símbolo (*) muestra el color de modelo.)

Abreviatura	Nombre de color	Código de color
BMC(*)	BLUE METALLIC C	0775
DRMK(*)	DEEP RED METALLIC K	0918
MBL2	MAT BLACK 2	0582
S8	SILVER 8	0895
YB(*)	YAMAHA BLACK	0033

9. Nº de serie inicial aplicable

Nº de Serie del bastidor

Nº de serie	Nombre de la columna de cantidades	Código de Modelo

Nº de Serie del motor

Nº de serie	Nombre de la columna de cantidades	Código de Modelo

FOREWORD

7. Applicable Serial No.

Frame Serial No.

Engine Serial No.

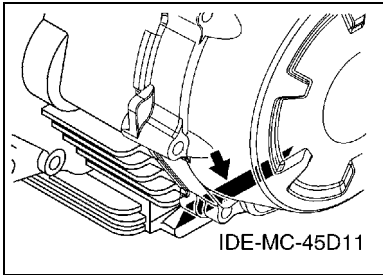
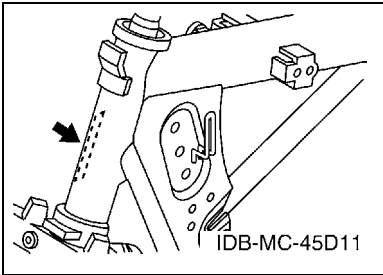

8. Applicable Colour Code (The (*) mark shows Model colour.)

Abbreviation	Colour Name	Colour Code
BMC(*)	BLUE METALLIC C	0775
DRMK(*)	DEEP RED METALLIC K	0918
MBL2	MAT BLACK 2	0582
S8	SILVER 8	0895
YB(*)	YAMAHA BLACK	0033

9. Applicable Starting Serial No.

Frame Serial No.

Serial No.	Name Of Q'ty Column	Model Code

Engine Serial No.

Serial No.	Name Of Q'ty Column	Model Code

CONTENIDO

MOTOR

CILINDRO	1
CIGUENAL & PISTON	3
VALVULA	5
ARBOL DE LEVAS & CADENA	6
BOMBA DE ACEITE	7
ADMISION	8
CARBURADOR	10
DESCARGA	12
CARTER	13
CUBIERTA DE CARTER 1	14
EMBRAGUE DEL ARRANQUE	15
ARRANQUE	16
EMBRAGUE	17
TRANSMISION	19
LEVA DE CAMBIO & HORQUILLA	21
EJE DE CAMBIO & PEDAL	22

SHASIS

CUADRO	23
GUARDABARRO	24
CUBIERTA LATERAL	25
BRAZO TRASERO & SUSPENSION	27
DIRECCION	28
HORQUILLA DELANTERA	29
DEPOSITO DE COMBUSTIBLE	31
DEPOSITO DE COMBUSTIBLE 2	33
ASIENTO	35
RUEDA DELANTERA	36
CALIBRE FRENO DELANTERA	37
RUEDA TRASERA	38
MANILLAR & CABLE	40
CILINDRO MAESTRO DELANTERO	41
SOPORTE & APOYAPIE	42
SOPORTE & APOYAPIE 2	44
PATA PROTEGIDA	46
GENERADOR	48
MOTOR DE ARRANQUE	49
LUZ DE DESTELLADOR	50
MEDIDOR	52
FARO DELANTERO	53
LUZ DE COLA	54

INTERRUPTOR DE MANILLAR&PALANC	55
EQUIPO ELECTRICO 1	56
EQUIPO ELECTRICO 2	57

INDICE

INDICE NUMERICO	58
-----------------------	----

CONTENTS

ENGINE

CYLINDER	1
CRANKSHAFT & PISTON	3
VALVE	5
CAMSHAFT & CHAIN	6
OIL PUMP	7
INTAKE	8
CARBURETOR	10
EXHAUST	12
CRANKCASE	13
CRANKCASE COVER 1	14
STARTER CLUTCH	15
STARTER	16
CLUTCH	17
TRANSMISSION	19
SHIFT CAM & FORK	21
SHIFT SHAFT	22

CHASSIS

FRAME	23
FENDER	24
SIDE COVER	25
REAR ARM & SUSPENSION	27
STEERING	28
FRONT FORK	29
FUEL TANK	31
FUEL TANK 2	33
SEAT	35
FRONT WHEEL	36
FRONT BRAKE CALIPER	37
REAR WHEEL	38
STEERING HANDLE & CABLE	40
FRONT MASTER CYLINDER	41
STAND & FOOTREST	42
STAND & FOOTREST 2	44
LEG SHIELD	46
GENERATOR	48
STARTING MOTOR	49
FLASHER LIGHT	50
METER	52
HEADLIGHT	53
TAILLIGHT	54

HANDLE SWITCH & LEVER	55
ELECTRICAL 1	56
ELECTRICAL 2	57

INDEX

NUMERICAL INDEX	58
-----------------------	----

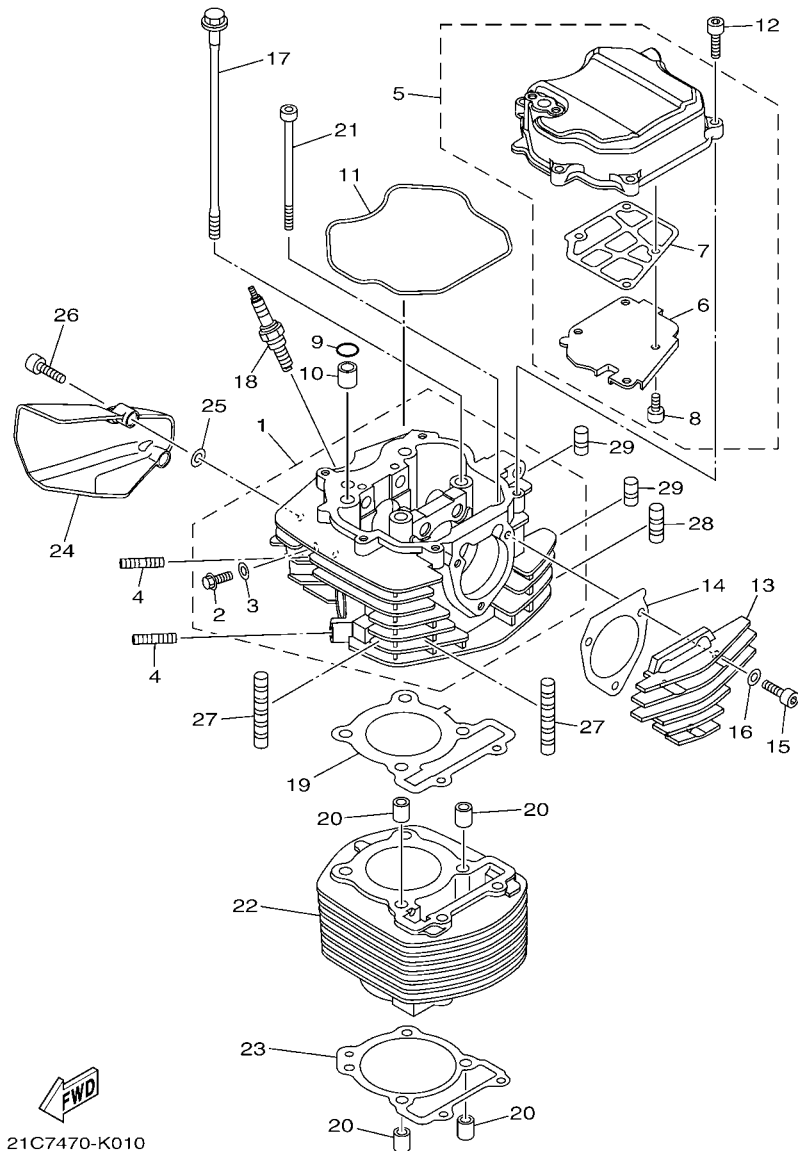

21C7470-K010

FIG. 1 CILINDRO

CYLINDER

REF. Nº	CODIGO Nº PART NO.	DESCRIPCION DESCRIPTION	1EP2				OBSERVACIONES REMARKS
1	54B-E1111-00	CULATA CILINDRO 1 HEAD, CYLINDER 1	1				
2	95022-06012	.PERNO, DE BRIDA .BOLT, FLANGE	1				
3	90430-06014	.JUNTA .GASKET	1				
4	95617-08620	PERNO DE PUNTAL BOLT, STUD	2				
5	1ES-E1190-00	TAPA CULATA DE CILINDRO 1 COVER, CYLINDER HEAD 1	1				
6	54B-E1165-00	.PLACA RESPIRADERO .PLATE, BREATHER	1				
7	45P-E1169-00	.EMAPQ CBTA.DE RESP. .GASKET, BREATHER COVER	1				
8	91317-05010	.PERNO .BOLT	4				
9	93210-12800	ANILLO O O-RING	1				
10	93612-16254	PASADOR DE CLAVIJA PIN, DOWEL	1				
11	21C-E1193-00	EMPAQUE GASKET, HEAD COVER 1	1				
12	91317-06025	PERNO BOLT	5				
13	54B-E1186-00	CUBIERTA CULATA CIL.LAT.2 COVER, CYLINDER HEAD SIDE 2	1				
14	45P-E2435-00	EMPAQUE GASKET	1				
15	91317-06025	PERNO BOLT	3				
16	90430-06014	JUNTA GASKET	3				
17	90105-08197	TORNILLO BOLT, FLANGE	4				
18	94703-00885	BUJIA (NGK CPR8EA) PLUG, SPARK (NGK CPR8EA)	1				
19	54B-E1181-00	JUNTA, DE CULATA 1 GASKET, CYLINDER HEAD 1	1				
20	91810-14804	PASADOR DE CLAVIJA PIN, DOWEL	4				
21	90110-06304	TORNILLO ALLEN BOLT, HEXAGON SOCKET HEAD	2				
22	54B-E1310-00	CILINDRO CYLINDER	1				
23	21C-E1351-00	JUNTA, DE CILINDRO GASKET, CYLINDER	1				
24	21C-E2661-10	CONDUCTO DUCT	1				
25	90201-05015	ARANDELA PLANA WASHER, PLATE	2				
26	90110-06846	TORNILLO ALLEN BOLT, HEXAGON SOCKET HEAD	2				
27	21C-E1161-00	AMORTIGUADOR 1 ABSORBER 1	2				

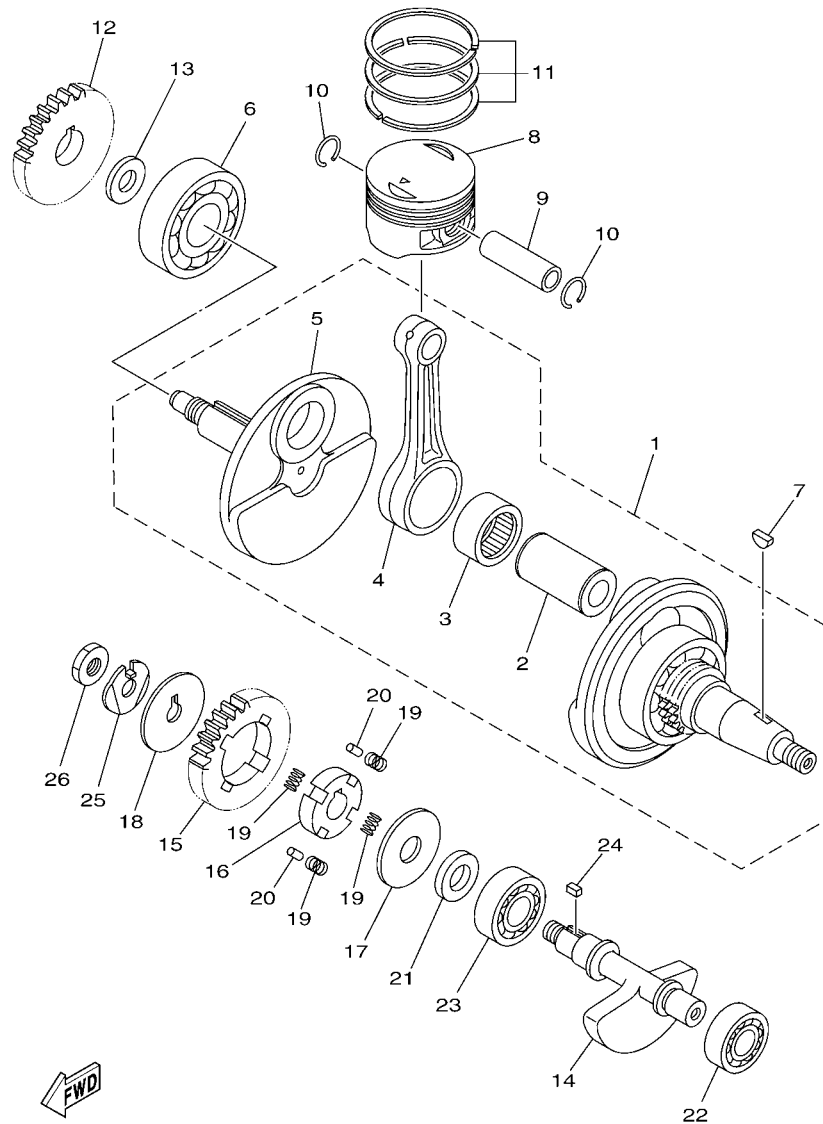

21C7470-K020

FIG. 2 CIGUENAL & PISTON

CRANKSHAFT & PISTON

REF. Nº	CODIGO Nº PART NO.	DESCRIPCION DESCRIPTION	TEP2				OBSERVACIONES REMARKS
1	21C-E1400-09	CIGUENAL COMPLETO CRANKSHAFT ASSY	1				
2	21C-E1681-01	.PASADOR MANIVELA 1 .PIN, CRANK 1	1				
3	93310-628X0	.COJINETE DE RODILLOS .BEARING	1				
4	21C-E1651-00	.BIELA .ROD, CONNECTING	1				
5	21C-E1422-00	.MANIVELA 2 .CRANK 2	1				
6	93306-305YR	COJINETE BEARING	1				
7	90280-03017	CUNA WOODRUFF KEY, WOODRUFF	1				
8	21C-E1631-00	PISTON (NORMA) PISTON (STD)	1				
	21C-E1636-09	PISTON (0.50MM O/S) PISTON (0.50MM O/S)	1				AP AP
	21C-E1638-09	PISTON (1.00MM O/S) PISTON (1.00MM O/S)	1				AP AP
9	21C-E1633-00	PASADOR, PISTON PIN, PISTON	1				
10	93450-16812	SEGURO CIRCLIP	2				
11	21C-E1603-00	JUEGO DE ANILLOS (NORMA) PISTON RING SET (STD)	1				
	21C-E1605-00	JUEGO DE ANILLOS (0.50MM O/S) PISTON RING SET (0.50MM O/S)	1				AP AP
	21C-E1607-00	JUEGO DE ANILLOS (1.00MM O/S) PISTON RING SET (1.00MM O/S)	1				AP AP
12	54B-E1536-00	ENGRANAJE TRACCIÓN GEAR, DRIVE	1				
13	90387-20813	ESPACIADOR COLLAR	1				
14	54B-E1454-00	PESO 1 WEIGHT 1	1				
15	21C-E1531-00	ENGRANAJE CONTRAPESO GEAR, BALANCE WEIGHT	1				
16	21C-E1496-20	COPA TOPE BOSS, BUFFER	1				
17	90201-15022	ARANDELA PLANA WASHER, PLATE	1				
18	90214-10006	ARANDELA DE POSICION WASHER, CLAW	1				
19	54B-E1476-00	RESORTE SPRING	4				
20	21C-E3362-00	RODILLO ROLLER	2				
21	90387-155J0	ESPACIADOR COLLAR	1				
22	93306-252YG	COJINETE BEARING	1				
23	93306-253Y6	COJINETE BEARING	1				



21C1470-G030

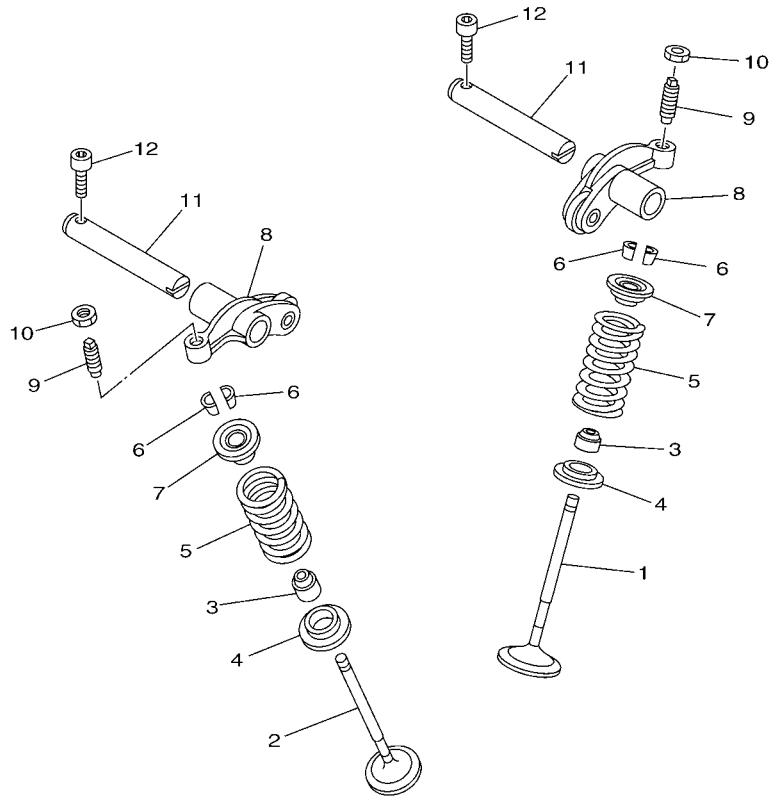
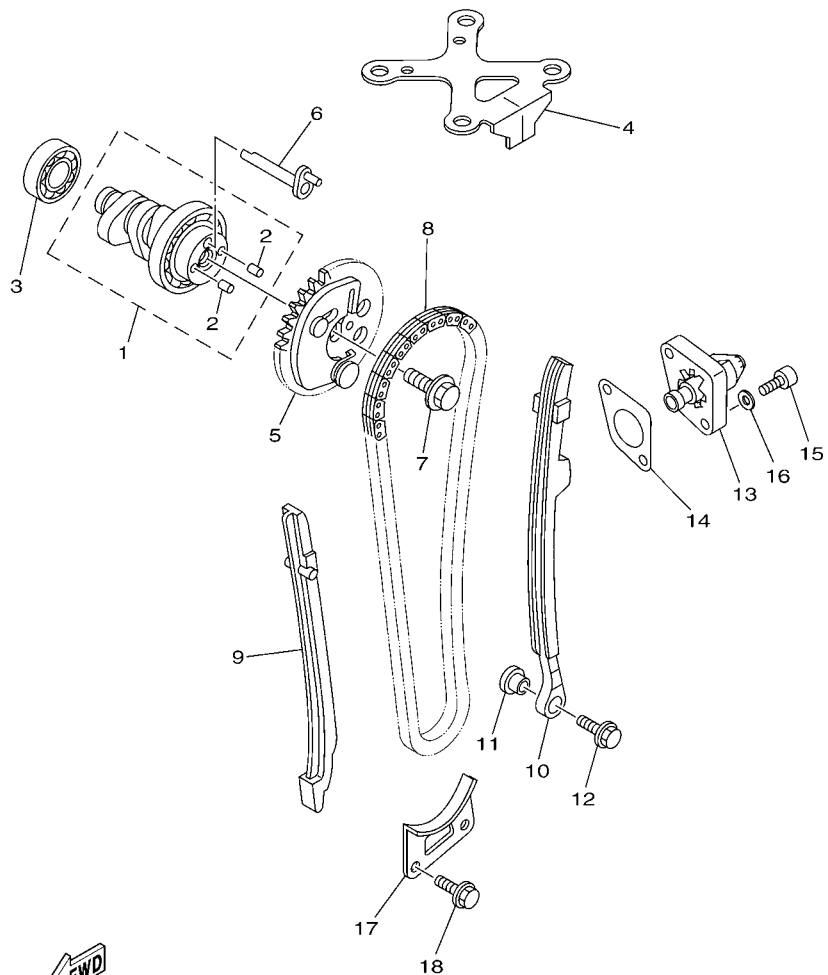

FIG. 3 VALVULA

VALVE

REF. Nº	CODIGO Nº PART NO.	DESCRIPCION DESCRIPTION	1EP2				OBSERVACIONES REMARKS
1	54B-E2111-00	VALVULA DE ADMISION VALVE, INTAKE	1				
2	54B-E2121-00	VALVULA DE ESCAPE VALVE, EXHAUST	1				
3	21C-E2119-00	SELLO DE ACEITE VALVULA SEAL, VALVE STEM	2				
4	21C-E2126-00	ASIENTO RESORTE DE VALVULA2 SEAT, VALVE SPRING 2	2				
5	21C-E2113-00	RESORTE VALVULA INTERNA SPRING, VALVE INNER	2				
6	22F-12118-01	SEGURO DE VALVULA COTTER, VALVE	4				
7	21C-12117-00	RETEN RESORTE DE VALVULA RETAINER, VALVE SPRING	2				
8	21C-E2151-00	BRAZO DE BALANCIN DE VALVULA ARM, VALVE ROCKER	2				
9	21C-12159-00	TORNILLO DE AJUSTE DE VALVULA SCREW, VALVE ADJUSTING	2				
10	90170-06128	TUERCA NUT	2				
11	21C-E2156-00	EJE DE BALANCIN SHAFT, ROCKER 2	2				
12	91317-05016	PERNO BOLT	2				

FIG. 4 ARBOL DE LEVAS & CADENA CAMSHAFT & CHAIN



54B1470-J040

REF. N°	CODIGO N° PART NO.	DESCRIPCION DESCRIPTION	1EP2				OBSERVACIONES REMARKS
1	21C-E2170-00	ARBOL DE LEVAS COMPLETO 1 CAMSHAFT ASSY 1	1				
2	93605-06800	.PASADOR DE CLAVIJA .PIN, DOWEL	2				
3	93306-002X2	COJINETE BEARING	1				
4	21C-E111F-00	PLACA PLATE	1				
5	54B-E2280-00	EQUIPO DE DESCOMPRESION DECOMPRESSION ASSY	1				
6	21C-E2288-00	LEVA DE DESCOMPRESION CAM, DECOMPRESSION	1				
7	90105-08196	TORNILLO BOLT, FLANGE	1				
8	94591-69096	CADENA CHAIN	1				
9	21C-E2231-00	TOPE DE GUIA 1 GUIDE, STOPPER 1	1				
10	21C-E2241-00	TOPE DE GUIA 2 GUIDE, STOPPER 2	1				
11	4LS-E5598-00	COLLAR COLLAR	1				
12	95802-06020	TORNILLO DE REBORDE BOLT, FLANGE	1				
13	21C-E2210-00	TENSOR CADENA DE LEVA TENSIONER ASSY, CAM CHAIN	1				
14	5MX-E2213-01	EMPAQUE DE CAJA TENSOR GASKET, TENSIONER CASE	1				
15	91317-06018	PERNO BOLT	2				
16	90201-06037	ARANDELA PLANA (T=1.0) WASHER, PLATE (T=1.0)	2				
17	21C-E2437-00	TOPE STOPPER	1				
18	95027-06016	PERNO, DE BRIDA BOLT, FLANGE	2				

FIG. 5 BOMBA DE ACEITE

OIL PUMP

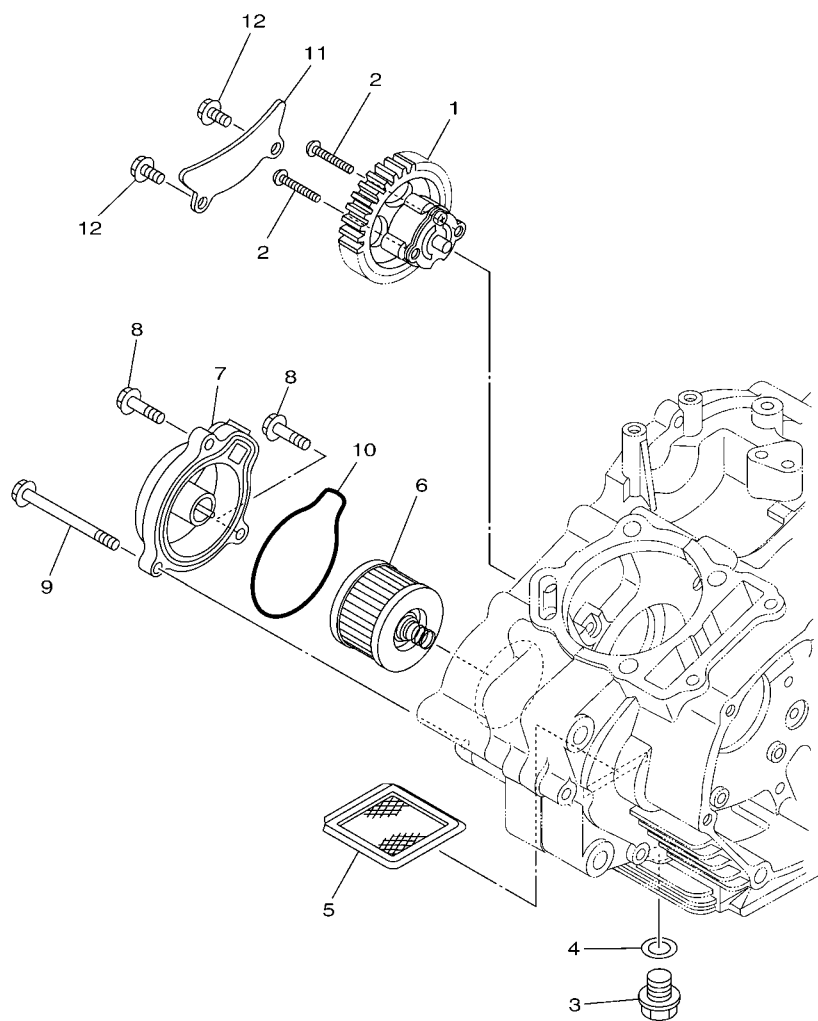

21C1470-G050

REF. Nº	CODIGO Nº PART NO.	DESCRIPCION DESCRIPTION	1EP2				OBSERVACIONES REMARKS
1	54B-E3300-00	BOMBA DE ACEITE COMPLETA OIL PUMP ASSY	1				
2	90111-05808	TORNILLO BOLT, HEX. SOCKET BUTTON	2				
3	90340-12097	TORNILLO, DE DRENAJE PLUG, STRAIGHT SCREW	1				
4	90430-12227	JUNTA GASKET	1				
5	4LS-E3411-00	FILTRO DE ACEITE STRAINER, OIL	1				
6	21C-E3440-00	ELEMENTO FILTRO DE ACEITE ELEMENT ASSY, OIL CLEANER	1				
7	21C-E3447-00	TAPA DEL ELEMENTO COVER, OIL ELEMENT	1				
8	95027-06020	PERNO, DE BRIDA BOLT, FLANGE	2				
9	95027-06065	PERNO, DE BRIDA BOLT, FLANGE	1				
10	21C-E3449-00	JUNTA DE TAPA DE ELEMENTO GASKET, ELEMENT COVER	1				
11	21C-E3327-00	CUBIERTA ENGRANAJE DE BOMBA COVER, PUMP GEAR	1				
12	95022-06012	PERNO, DE BRIDA BOLT, FLANGE	2				

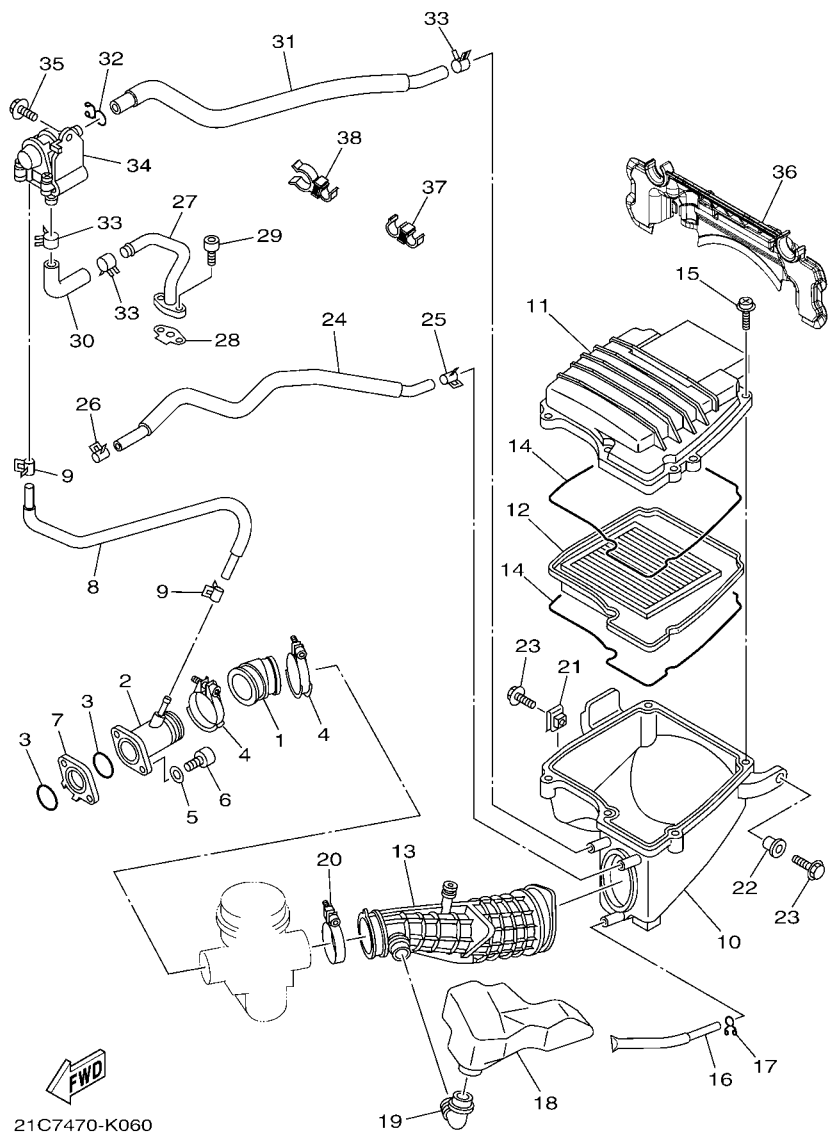

FIG. 6 ADMISION

INTAKE

REF. N°	CODIGO N° PART NO.	DESCRIPCION DESCRIPTION	IEP2				OBSERVACIONES REMARKS
1	21C-E3586-01	TOBERA DE CARBURADOR 1 JOINT, CARBURETOR 1	1				
2	21C-E3536-01	TOBERA DE CARBURADOR JT. , CARBURETOR	1				
3	93210-30611	ANILLO O O-RING	2				
4	90450-44803	BRIDA, MANGUERA HOSE CLAMP ASSY	2				
5	92907-06600	ARANDELA WASHER, PLATE	2				
6	91317-06025	PÉRNO BOLT	2				
7	21C-E3595-00	TOBERA JOINT	1				
8	21C-E3542-00	MANGUERA, DE VACIO 1 HOSE, VACUUM SENSING 1	1				
9	90467-08808	PRESILLA CLIP	2				
10	21C-E4411-00	CAJA FILTRO DEL AIRE 1 CASE, AIR CLEANER 1	1				
11	21C-E4412-00	TAPA CAJA DEL FILTRO 1 CAP, CLEANER CASE 1	1				
12	21C-E4450-00	ELEMENTO COMP.FILTRO DE AIRE ELEMENT ASSY, AIR CLEANER	1				
13	21C-E4453-00	UNION DEL FILTRO DEL AIRE 1 JOINT, AIR CLEANER 1	1				
14	21C-E4452-00	SELLO SEAL	2				
15	97602-05320	TORNILLO CON RONDONA SCREW, PAN HEAD WITH WASHER	5				
16	21C-E443E-00	TUBO, DRENAJE PIPE, DRAIN	1				
17	90467-12800	PRESILLA CLIP	1				
18	21C-E4877-00	RESONATOR RESONATOR	1				
19	21C-E4485-00	TUBO DE UNION PIPE, JOINT	1				
20	90450-50802	BRIDA, MANGUERA HOSE CLAMP ASSY	1				
21	90183-06023	TUERCA DE RESORTE NUT, SPRING	1				
22	90387-06737	ESPACIADOR COLLAR	1				
23	95827-06016	TORNILLO BOLT, FLANGE	2				
24	21C-E1166-10	TUBO RESPIRADERO 1 PIPE, BREATHER 1	1				
25	90467-13816	PRESILLA CLIP	1				
26	90467-16805	PRESILLA CLIP	1				
27	21C-E4872-00	TUBO 2 PIPE 2	1				

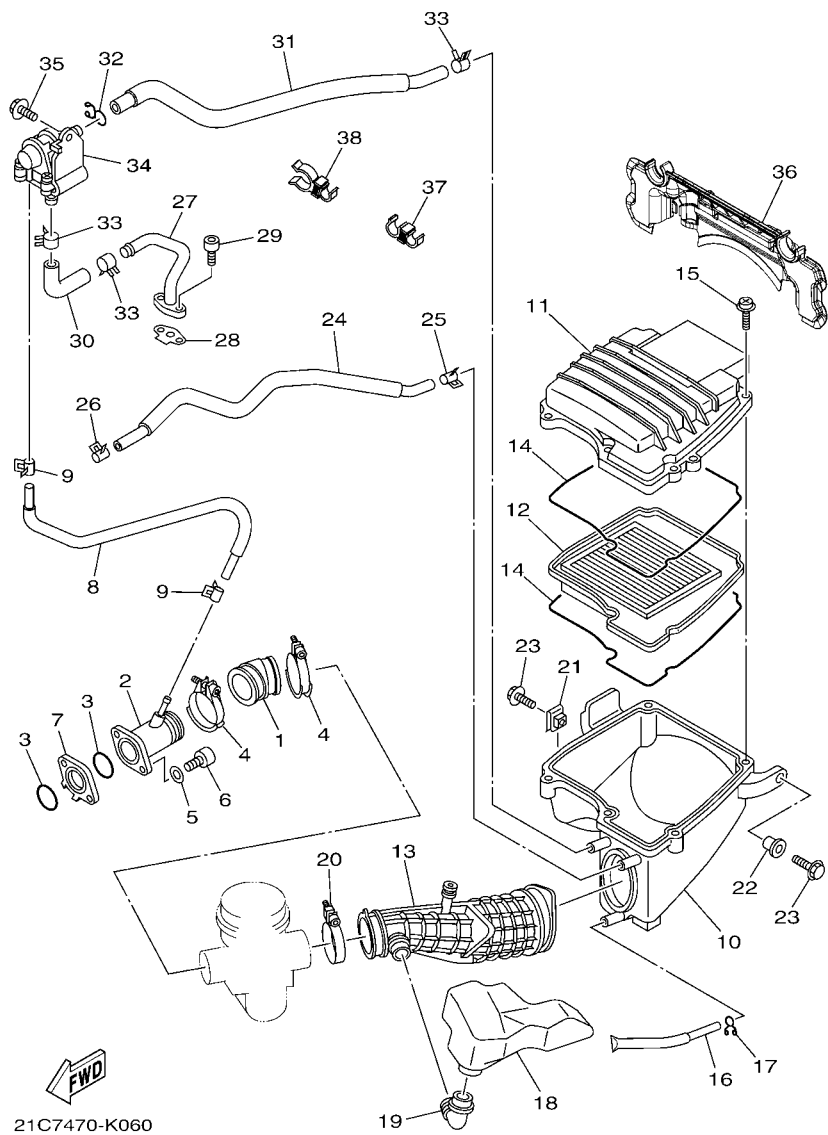

FIG. 6 ADMISION

INTAKE

REF. N°	CODIGO N° PART NO.	DESCRIPCION DESCRIPTION	1EP2				OBSERVACIONES REMARKS
28	21C-E4815-00	EMPAQUE GASKET	1				
29	91317-06016	PERNO BOLT	2				
30	21C-E4881-00	TUBO 1 HOSE, BEND 1	1				
31	21C-E4882-00	TUBO 2 HOSE, BEND 2	1				
32	90467-15012	PRESILLA CLIP	1				
33	90467-16805	PRESILLA CLIP	3				
34	45P-E4803-10	VALVULA DE AIRE COMPLETA AIR INDUCTION SYSTEM ASSY	1				
35	95827-06012	TORNILLO BOLT, FLANGE	1				
36	21C-E449E-00	CUBIERTA DE FILTRO DE AIRE COVER, AIR CLEANER	1				
37	90464-11014	BRIDA CLAMP	1				
38	90464-16016	BRIDA CLAMP	1				

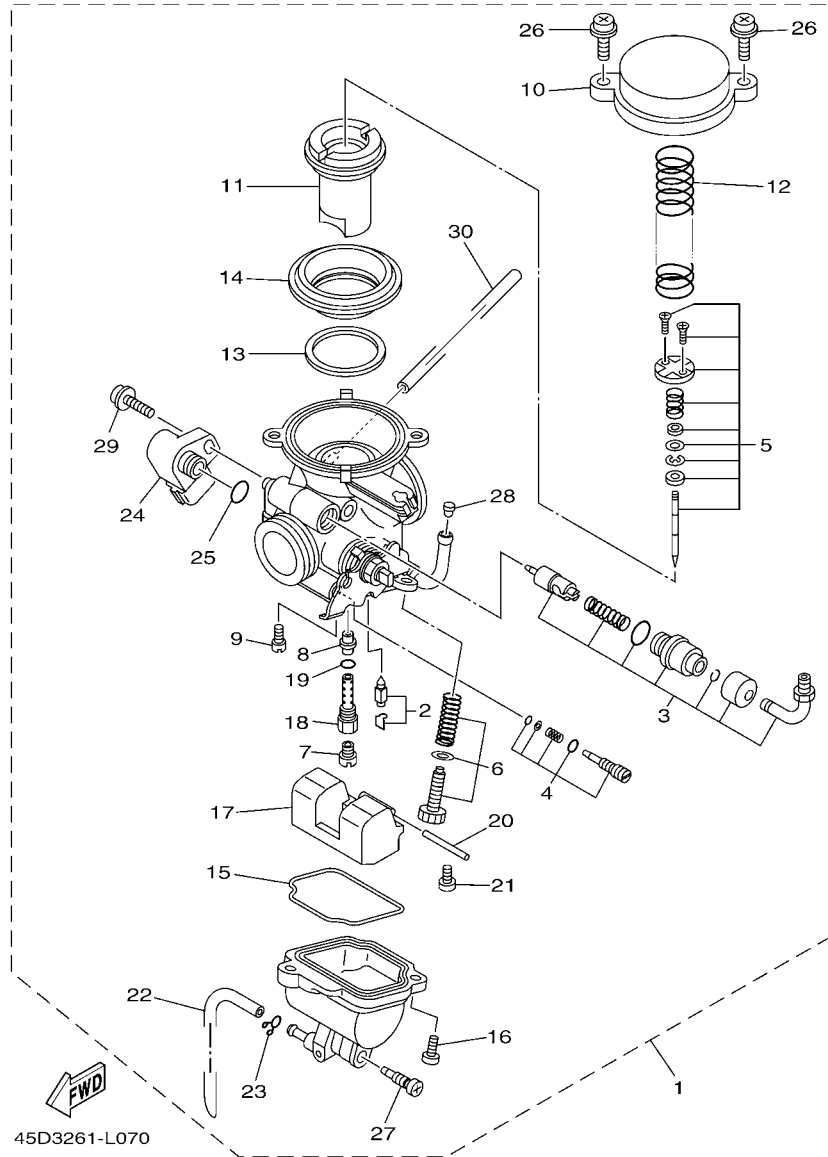

FIG. 7 CARBURADOR

CARBURETOR

REF. Nº	CODIGO Nº PART NO.	DESCRIPCION DESCRIPTION	1EP2				OBSERVACIONES REMARKS
1	45D-14901-00	CARBURADOR COMPLETO 1 CARBURETOR ASSY 1	1				
2	5YY-14150-00	.AGUJA DEL CARB. .NEEDLE ASSY	1				
3	21C-1410A-00	.JUEGO DE ARRANQUE .STARTER SET	1				
4	21C-14105-00	.TORNILLO DE PILOTO .PILOT SCREW SET	1				
5	45D-1490J-00	.CJTO. AGUJA .NEEDLE SET	1				
6	21C-14103-00	.CJTO. TORNILLO DEL RALENTI .THROTTLE SCREW SET	1				
7	3G2-1414A-72	.INYECTOR, PRINCIPAL (#107.5) .JET, MAIN (#107.5)	1				
8	21C-1414M-41	.BOQUILLA PRINCIPAL .NOZZLE, MAIN	1				
9	1NT-14142-17	.SURTIDOR DE RALENTI (# 17.5) .JET, PILOT (#17.5)	1				
10	21C-14958-00	.CUBIERTA DE DIAFRAGMA .COVER, DIAPHRAGM	1				
11	21C-14340-00	.VALVULA COMPLETA .VALVE ASSY	1				
12	21C-14275-00	.RESORTE .SPRING	1				
13	5GH-14918-10	.ANILLO .RING	1				
14	21C-14545-00	.DIAFRAGMA .DIAPHRAGM	1				
15	21C-14147-00	.ANILLO O .O-RING	1				
16	98507-05012	.TORNILLO DE CABEZA PLANA .SCREW, PAN HEAD	2				
17	5HK-14985-00	.BOIA .FLOAT	1				
18	45D-1496A-00	.BOQUILLA PRINCIPAL .HOLDER, NEEDLE JET	1				
19	583-14561-00	.ANILLO O .O-RING	1				
20	353-14186-00	.PASADOR DE LA BOYA .PIN, FLOAT	1				
21	98507-04008	.TORNILLO DE CABEZA CON PLANA .SCREW, PAN HEAD	1				
22	21C-14987-00	.TUBO .HOSE	1				
23	22F-14139-00	.PRESILLA TUBO .CLIP, PIPE	1				
24	21C-85885-00	.TERMICA SENSORIO .THROTTLE SENSOR ASSY	1				
25	5YP-14561-00	.ANILLO O .O-RING	1				
26	4KM-14216-00	.TORNILLO .SCREW	2				
27	5LW-14191-00	.TORNILLO, DE DRENAJE .PLUG, DRAIN	1				

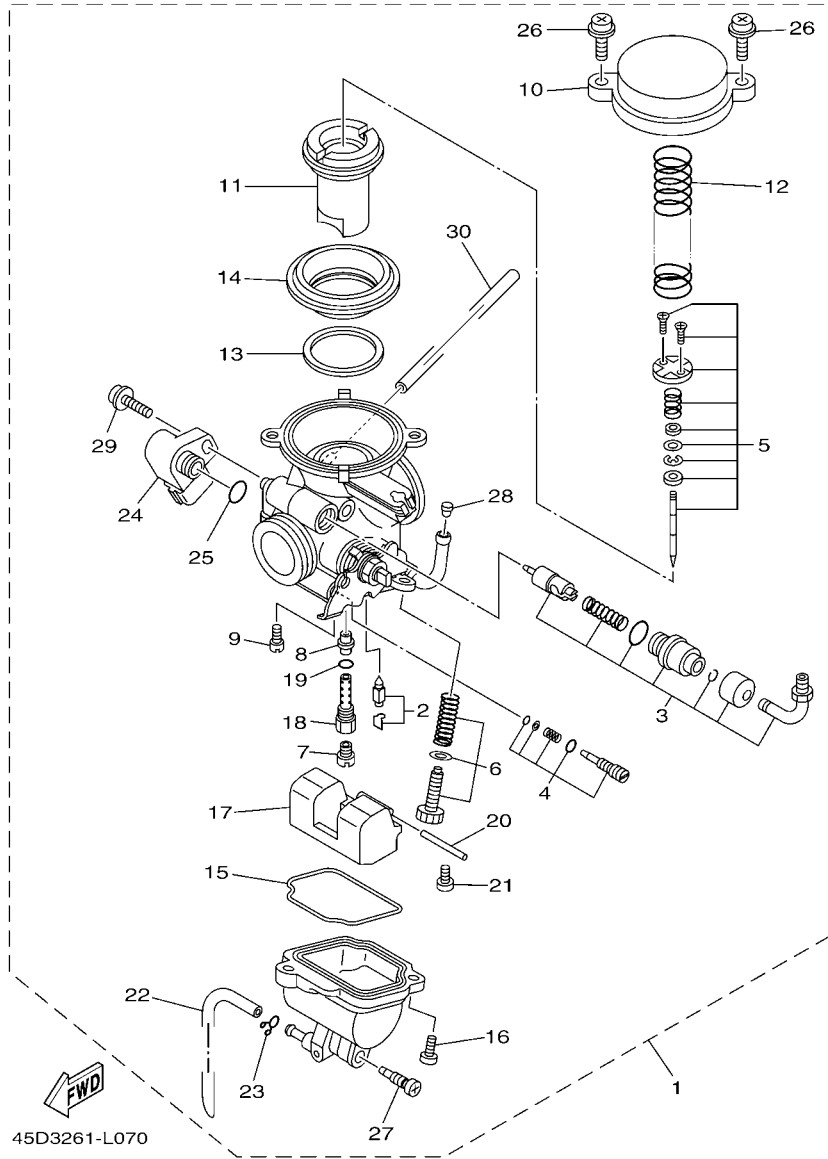

FIG. 7 CARBURADOR

CARBURETOR

REF. Nº	CODIGO Nº PART NO.	DESCRIPCION DESCRIPTION	1EP2			OBSERVACIONES REMARKS
28	5LW-14994-00	.FILTRO .NET, FILTER	1			
29	21C-14216-00	.TORNILLO .SCREW	1			
30	21C-1410E-00	.TUBO .HOSE	1			

FIG. 8 DESCARGA

EXHAUST

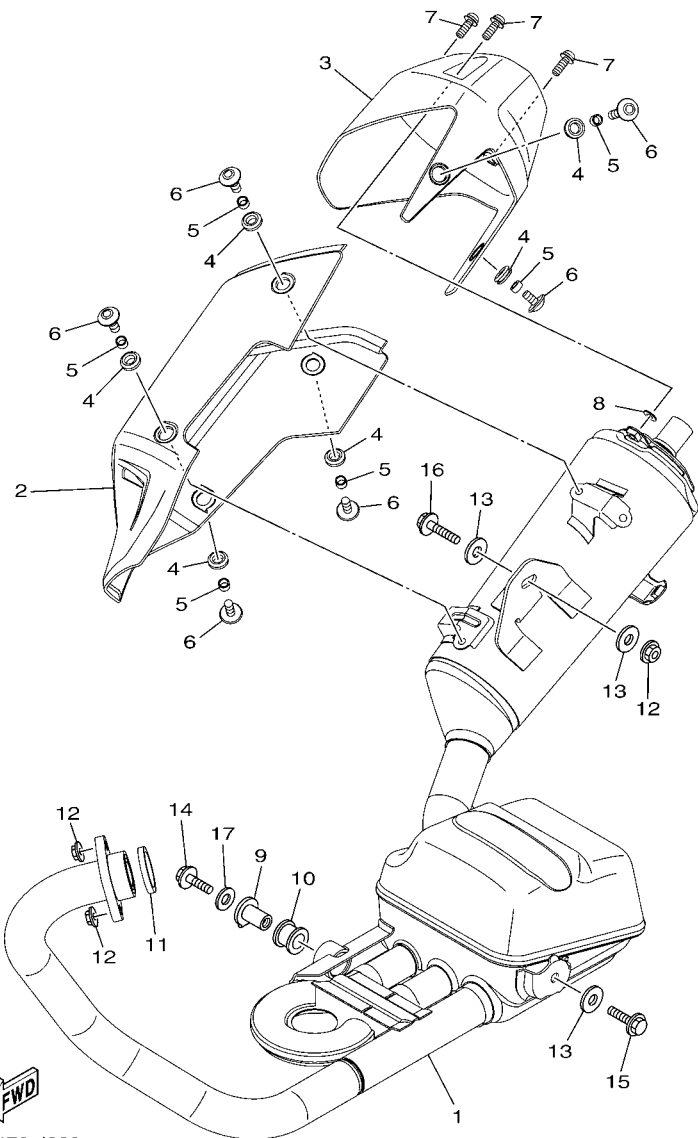

45S1470-J080



REF. Nº	CODIGO Nº PART NO.	DESCRIPCION DESCRIPTION	IEP2				OBSERVACIONES REMARKS
1	21C-E4703-10	SILENCIADOR COMPL. 1 MUFFLER COMP. 1	1				
2	21C-E4718-00	PROTECTOR DE SILENCIADOR 1 PROTECTOR, MUFFLER 1	1				
3	21C-E4799-01	TAPA CAP	1				
4	90480-12581	TAPON GROMMET	6				
5	90387-06023	ESPACIADOR COLLAR	6				
6	90111-06087	TORNILLO BOLT, HEX. SOCKET BUTTON	6				
7	90111-06807	TORNILLO BOLT, HEX. SOCKET BUTTON	3				
8	90202-05807	ARANDELA DE PLANA WASHER, PLATE	3				
9	21C-E4775-00	TUERCA NUT	1				
10	20P-E4747-00	AMORTIGUADOR DE SILENCIADOR DAMPER, MUFFLER	1				
11	21C-E4613-00	JUNTA, TUBO DE ESCAPE GASKET, EXHAUST PIPE	1				
12	95707-08500	TUERCA DE BRIDA NUT, FLANGE	3				
13	90201-08612	ARANDELA PLANA WASHER, PLATE	3				
14	95807-08025	TORNILLO BOLT, FLANGE	1				
15	95807-08035	TORNILLO BOLT, FLANGE	1				
16	95817-08040	TORNILLO BOLT, FLANGE	1				
17	90201-087F0	ARANDELA PLANA WASHER, PLATE	1				

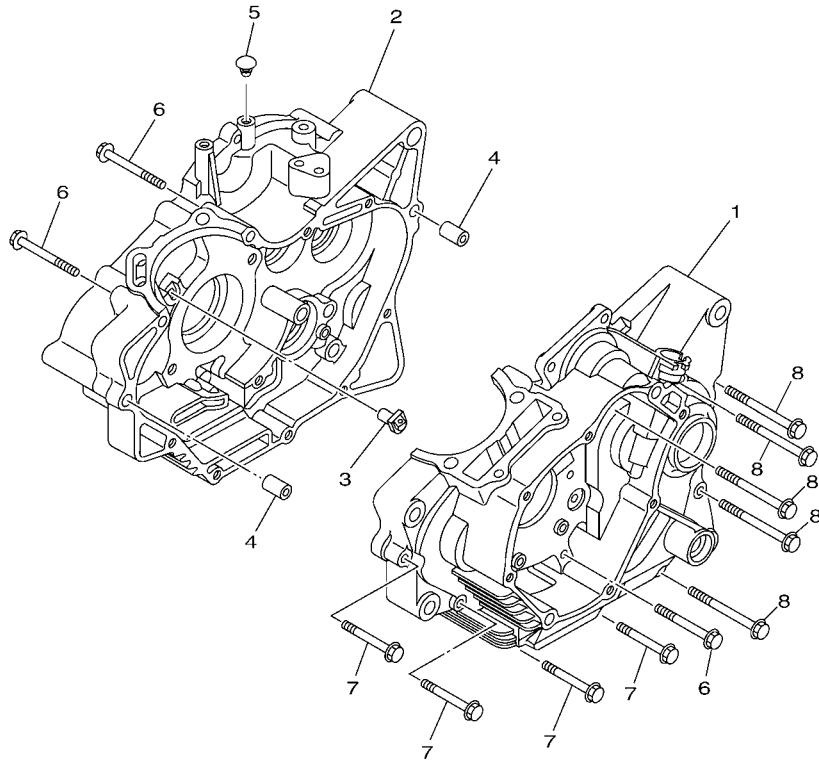

54B2470-J090

FIG. 9 CARTER

CRANKCASE

REF. Nº	CODIGO Nº PART NO.	DESCRIPCION DESCRIPTION	1EP2				OBSERVACIONES REMARKS
1	54B-E5111-00	CARTER MANIVELA 1 CRANKCASE 1	1				
2	54B-E5121-00	CARTER MANIVELA 2 CRANKCASE 2	1				
3	21C-E5155-00	BOQUILLA 3 NOZZLE 3	1				
4	91830-21014	PASADOR DE CLAVIJA PIN, DOWEL	2				
5	90338-05801	TAPON PLUG	1				
6	95027-06055	PERNO, DE BRIDA BOLT, FLANGE	3				
7	95027-06045	PERNO, DE BRIDA BOLT, FLANGE	4				
8	95027-06070	PERNO, DE BRIDA BOLT, FLANGE	5				

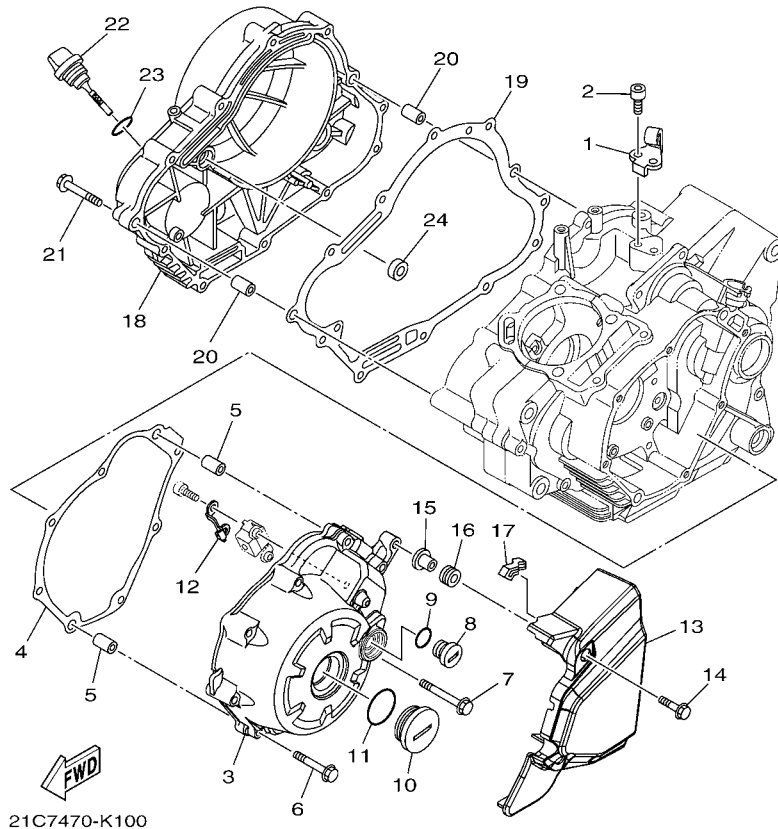
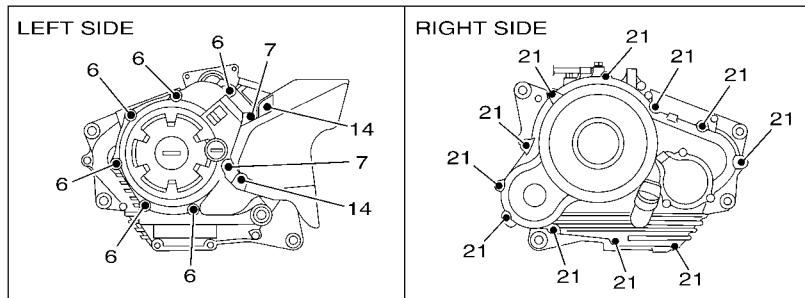
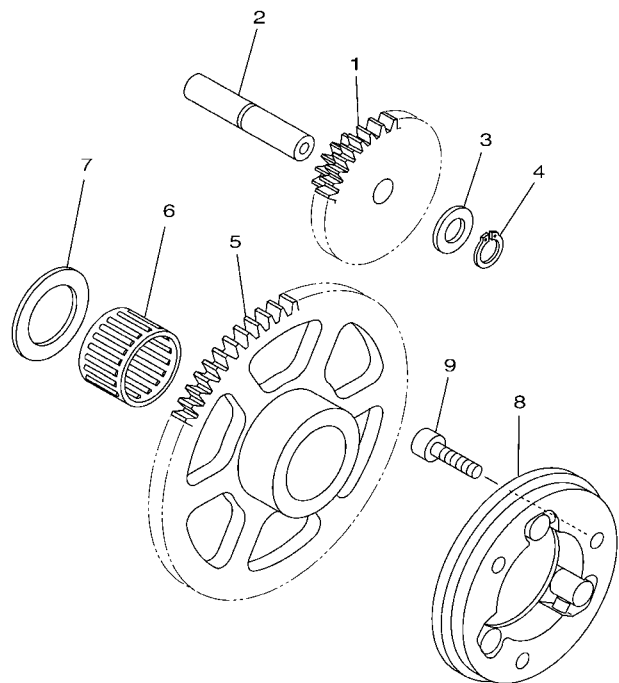

FIG. 10 CUBIERTA DE CARTER 1 CRANKCASE COVER 1

REF. Nº	CODIGO Nº PART NO.	DESCRIPCION DESCRIPTION	TEP2				OBSERVACIONES REMARKS
1	21C-E5441-00	SOSTEN DE CABLE DE EMBRAGUE HOLDER, CLUTCH CABLE	1				
2	91317-06014	PERNO BOLT	2				
3	21C-E5411-10	CUBIERTA DE CARTER 1 COVER, CRANKCASE 1	1				
4	45P-E5451-00	EMPAQ DE CUBIERTA DE CARTER GASKET, CRANKCASE COVER 1	1				
5	91830-21014	PASADOR DE CLAVIJA PIN, DOWEL	2				
6	95027-06040	PERNO, DE BRIDA BOLT, FLANGE	6				
7	95027-06050	PERNO, DE BRIDA BOLT, FLANGE	2				
8	90340-14824	TORNILLO, DE DRENAJE PLUG, STRAIGHT SCREW	1				
9	93210-14899	ANILLO O O-RING	1				
10	90340-32823	TORNILLO, DE DRENAJE PLUG, STRAIGHT SCREW	1				
11	93210-32814	ANILLO O O-RING	1				
12	21C-E5113-00	PLACA PLATE	1				
13	21C-E5418-01	CUBIERTA CAJA DE CADENA COVER, CHAIN CASE	1				
14	95807-06020	TORNILLO BOLT, FLANGE	2				
15	90387-068C9	ESPACIADOR COLLAR	2				
16	90480-12812	TAPON GROMMET	2				
17	21C-E542A-00	AMORTIGUADOR 1 DAMPER 1	1				
18	21C-E5421-00	TAPA DE CARTER DERECHA COVER, CRANKCASE 2	1				
19	45P-E5461-00	JUNTA TAPA CARTER DERECHO 2 GASKET, CRANKCASE COVER 2	1				
20	91830-21014	PASADOR DE CLAVIJA PIN, DOWEL	2				
21	95027-06040	PERNO, DE BRIDA BOLT, FLANGE	11				
22	54B-E5362-00	TAPON DEL NIVEL DE ACEITE PLUG, OIL LEVEL	1				
23	93210-19809	ANILLO O O-RING	1				
24	93101-10838	SELLO ACEITE OIL SEAL	1				

FIG. 11 EMBRAGUE DEL ARRANQUE STARTER CLUTCH



REF. Nº	CODIGO Nº PART NO.	DESCRIPCION DESCRIPTION	1EP2					OBSERVACIONES REMARKS
1	21C-E5514-10	ENGRANAJE 2 GEAR 2	1					
2	21C-E5521-00	EJE 1 SHAFT 1	1					
3	90201-105E8	ARANDELA PLANA WASHER, PLATE	1					
4	99009-10400	PRESILLA REDONDA CIRCLIP	1					
5	45P-E5524-00	RUEDA DE ARRANQUE WHEEL, STARTER	1					
6	93310-325X3	COJINETE DE RODILLOS BEARING	1					
7	90201-25290	ARANDELA PLANA WASHER, PLATE	1					
8	54B-E5580-00	ENSAMBLE EXT.EMBRAGUE ARRANQUE STARTER CLUTCH OUTER ASSY	1					
9	91317-06020	PERNO BOLT	3					

1PS1473-K120

FIG. 12 ARRANQUE

STARTER

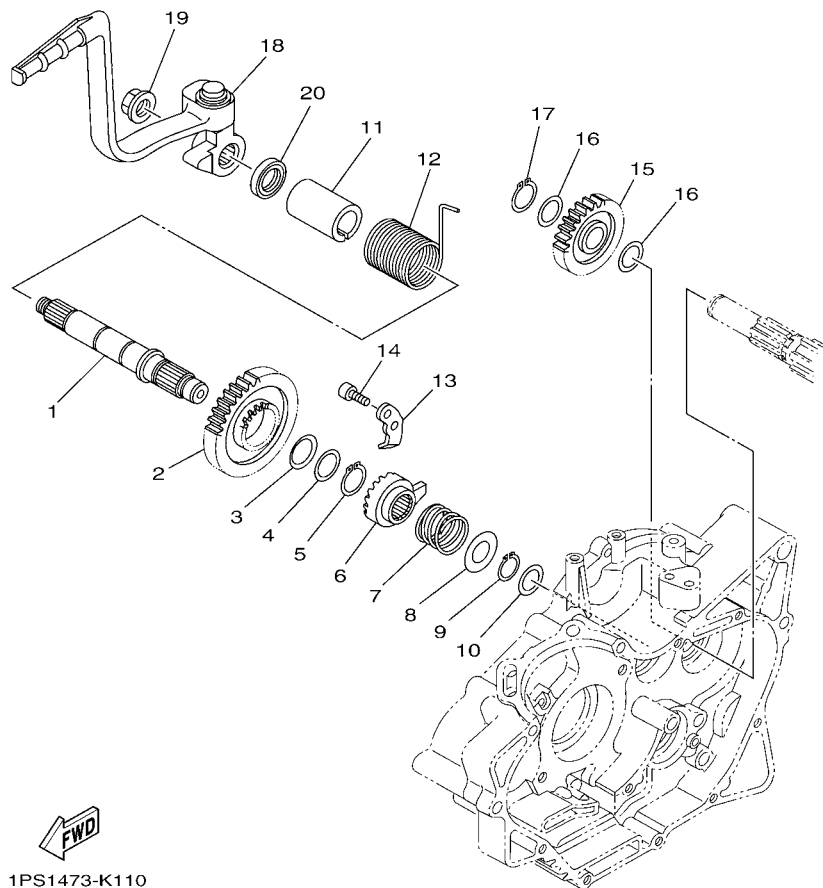

1PS1473-K110

REF. N°	CODIGO N° PART NO.	DESCRIPCION DESCRIPTION	TEP2				OBSERVACIONES REMARKS
1	54B-E5661-00	EJE DE PEDAL DE ARRANQUE AXLE, KICK	1				
2	21C-E5641-10	ENGRANAJE PEDAL ARRANQUE GEAR, KICK	1				
3	90208-20005	ARANDELA DE RESORTE CONICO WASHER, CONICAL SPRING	1				
4	90201-20685	ARANDELA PLANA (T=0.5) WASHER, PLATE (T=0.5)	1				
5	93410-20038	SEGURO CIRCLIP	1				
6	21C-E5671-00	RUEDA DE TRINQUETE WHEEL, RATCHET	1				
7	21C-E5767-00	RESORTE SPRING	1				
8	90201-167P7	ARANDELA PLANA WASHER, PLATE	1				
9	99009-16400	PRESILLA REDONDA CIRCLIP	1				
10	90201-162H4	ARANDELA PLANA WASHER, PLATE	1				
11	54B-E5664-10	GUIA DE RESORTE GUIDE, SPRING	1				
12	54B-E5665-00	RESORTE DE PEDAL DE ARRANQUE SPRING, KICK	1				
13	21C-E5674-00	GUIA DE RUEDA DE TRINQUETE GUIDE, RATCHET WHEEL	1				
14	91317-06016	PERNO BOLT	2				
15	45P-E5651-00	PINON LIBRE, PEDAL ARRANQUE GEAR, KICK IDLE	1				
16	90201-177G4	ARANDELA PLANA WASHER, PLATE	2				
17	99009-17400	PRESILLA REDONDA CIRCLIP	1				
18	21C-E5620-00	PEDAL DE ARRANQUE COMPLETO KICK CRANK ASSY	1				
19	90179-12659	TUERCA NUT	1				
20	93109-20821	SELLO ACEITE OIL SEAL	1				

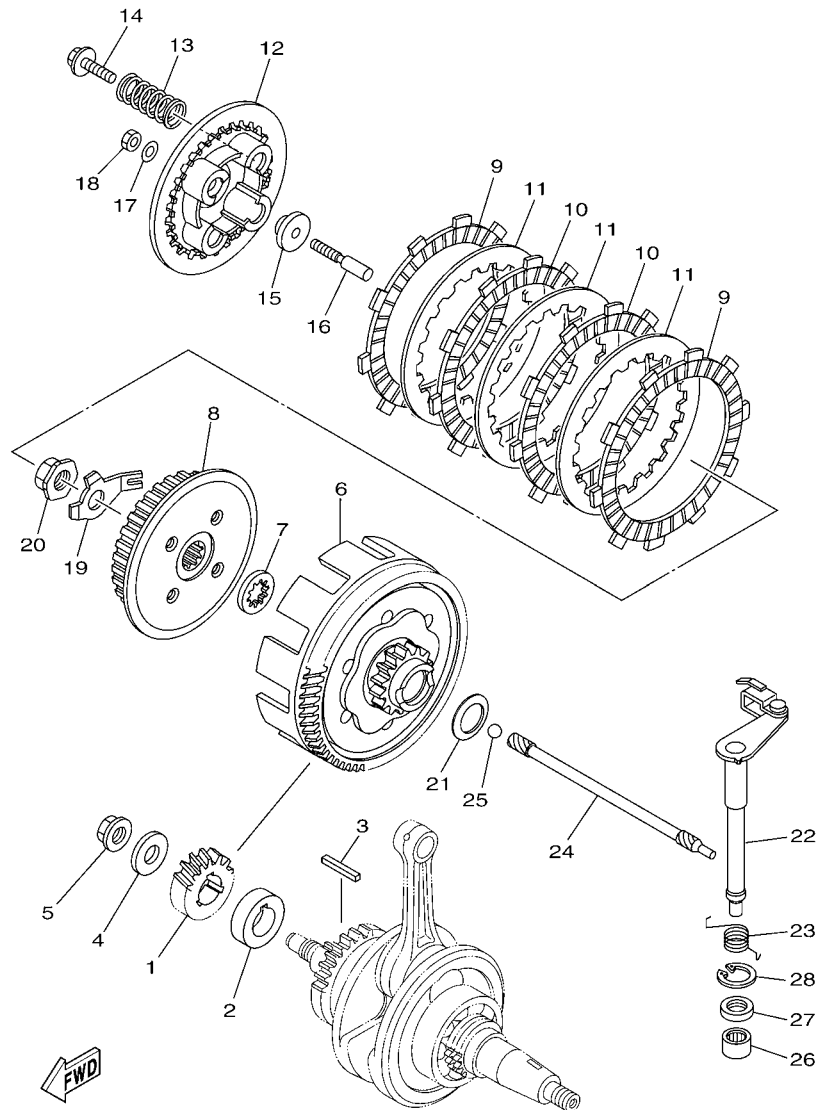

54B1470-J120

FIG. 13 EMBRAGUE

CLUTCH

REF. Nº	CODIGO Nº PART NO.	DESCRIPCION DESCRIPTION	1EP2				OBSERVACIONES REMARKS
1	54B-E6111-00	ENGRANAJE TRACC.PRIMARIA GEAR, PRIMARY DRIVE	1				
2	54B-E7258-00	COLLAR 1 COLLAR 1	1				
3	21C-E6193-00	CHAVETA DE AGUJA KEY, FEATHER	1				
4	90201-12019	ARANDELA PLANA WASHER, PLATE	1				
5	90179-12802	TUERCA NUT	1				
6	54B-E6150-00	CAMPANA DE EMBRAGUE PRIMARY DRIVEN GEAR COMP.	1				
7	21C-E6154-00	ARANDELA, DE EMPUJE 1 PLATE, THRUST 1	1				
8	21C-E6371-00	CUBO, DE EMBRAGUE BOSS, CLUTCH	1				
9	54B-E6321-00	PLACA DE FRICCION PLATE, FRICTION	2				
10	21C-E6331-00	DISCO, DE FRICCION 2 PLATE, FRICTION 2	2				
11	21C-E6324-00	PLACA DE EMBRAGUE PLATE, CLUTCH 1	3				
12	54B-E6351-00	PLATO DE PRESION PLATE, PRESSURE 1	1				
13	21C-E6333-00	RESORTE DE EMBRAGUE 1 SPRING, CLUTCH 1	4				
14	21C-E6337-00	TORNILLO DE RESORTE SCREW, SPRING	4				
15	21C-E6358-00	PLACA DE EMPUJE PLATE, PUSH	1				
16	21C-E6356-01	VÁRILLA DE EMPUJE 1 ROD, PUSH 1	1				
17	54B-E6144-00	ARANDELA WASHER	1				
18	3C1-E6344-00	TUERCA DE AJUSTE NUT, ADJUSTING	1				
19	21C-E6135-10	ARANDELA DE CIERRE WASHER, LOCK	1				
20	90179-14001	TUERCA NUT	1				
21	90208-20003	ARANDELA DE RESORTE CONICO WASHER, CONICAL SPRING	1				
22	21C-E6380-01	LEVA DE EMPUJE COMPLETA PUSH LEVER ASSY	1				
23	21C-16345-10	RESORTE DE RETORNO SPRING, RETURN	1				
24	54B-E6357-00	VARILLA DE EMPUJE 2 ROD, PUSH 2	1				
25	93505-16844	BOLA BALL	1				
26	93315-112Y9	COJINETE DE RÓDILLOS BEARING	1				
27	93102-12877	SELLO ACEITE OIL SEAL	1				

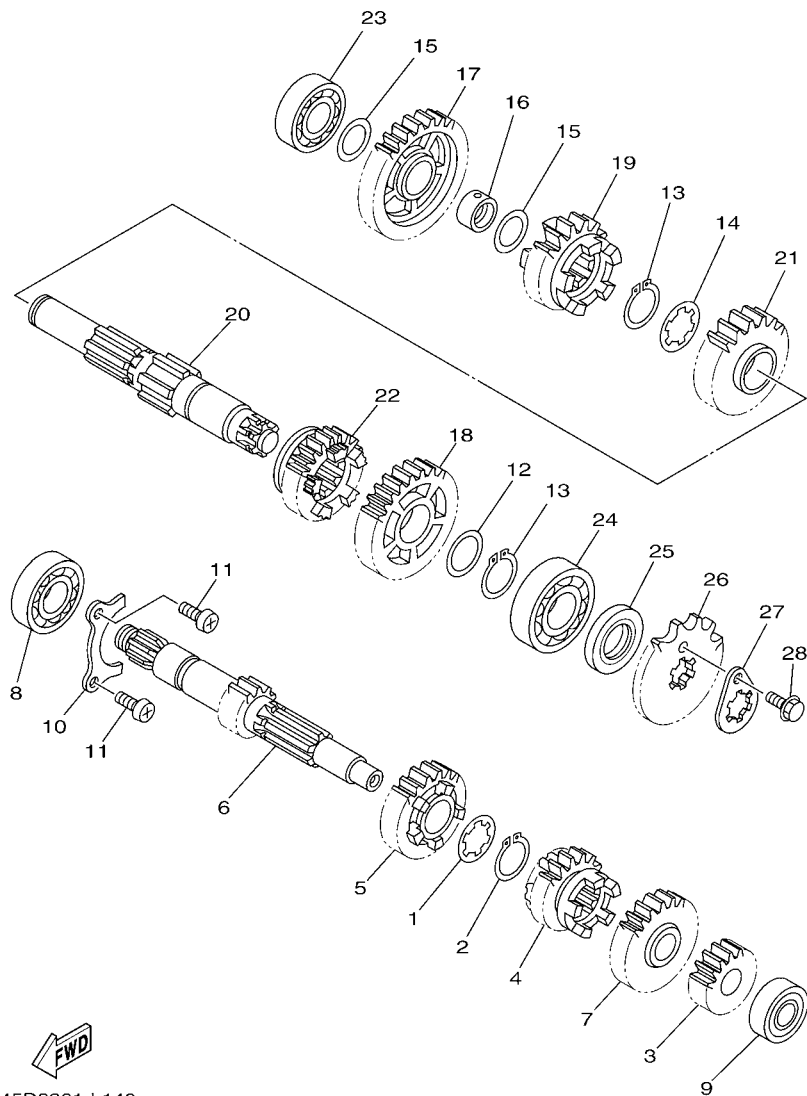

45D3261-L140

FIG. 14 TRANSMISION

TRANSMISSION

REF. Nº	CODIGO Nº PART NO.	DESCRIPCION DESCRIPTION	TEP2				OBSERVACIONES REMARKS
1	90209-17285	ARANDELA DE SEPARACION WASHER	1				
2	93410-20038	SEGURO CIRCLIP	1				
3	21C-E7121-00	ENGRANAJE PINON DE 2DA (19T) GEAR, 2ND PINION (19T)	1				
4	21C-E7131-20	ENGRANAJE PINON DE 3RA (22T) GEAR, 3RD PINION (22T)	1				
5	21C-E7141-40	ENGRANAJE PINON DE 4TA (22T) GEAR, 4TH PINION (22T)	1				
6	21C-E7411-40	EJE PRIMARIO (14T) AXLE, MAIN (14T)	1				
7	21C-E7151-40	ENGRANAJE PINON DE 5TA (24T) GEAR, 5TH PINION (24T)	1				
8	93306-054YE	COJINETE BEARING	1				UR
	93306-054Y6	COJINETE BEARING	1				UR
9	93306-201Y4	COJINETE BEARING	1				UR
10	21C-E7471-00	PLACA, DE CUBIERTA PLATE, COVER	1				
11	98517-06012	TORNILLO DE CABEZA CON PLANA SCREW, PAN HEAD	2				
12	90201-22793	ARANDELA PLANA WASHER, PLATE	1				
13	93410-22039	SEGURO CIRCLIP	2				
14	90209-18208	ARANDELA DE SEPARACION WASHER	1				
15	90201-177G4	ARANDELA PLANA WASHER, PLATE	2				
16	21C-E7258-00	COLLAR 1 COLLAR 1	1				
17	21C-E7211-20	ENGRANAJE RUEDA DE 1 RA (38T) GEAR, 1ST WHEEL (38T)	1				
18	21C-E7221-20	ENGRANAJE RUEDA DE 2DA (34T) GEAR, 2ND WHEEL (34T)	1				
19	21C-E7241-40	ENGRANAJE DE RUEDA 4TA (23T) GEAR, 4TH WHEEL (23T)	1				
20	21C-E7402-40	EJE DE TRACCION COMPLETO DRIVE AXLE ASSY	1				
21	21C-E7231-30	ENGRANAJE RUEDA DE 3RA (29T) GEAR, 3RD WHEEL (29T)	1				
22	21C-E7251-40	ENGRANAJE RUEDA DE 5TA (21T) GEAR, 5TH WHEEL (21T)	1				
23	93306-203XR	COJINETE BEARING	1				
24	93306-272X4	COJINETE BEARING	1				UR
	93306-272X1	COJINETE BEARING	1				UR
25	93102-22818	SELLO ACEITE OIL SEAL	1				

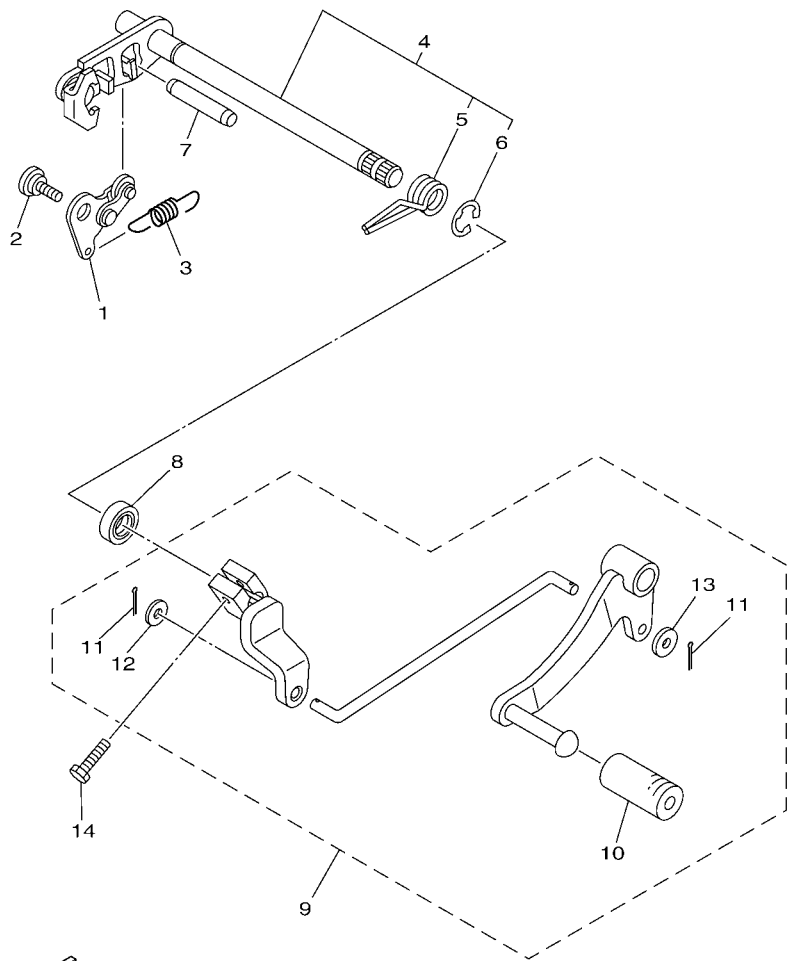

21C1470-G152

FIG. 16 EJE DE CAMBIO & PEDAL SHIFT SHAFT

REF. N°	CODIGO N° PART NO.	DESCRIPCION DESCRIPTION	1EP2				OBSERVACIONES REMARKS
1	21C-E8140-00	PALANCA DE TOPE COMPLETA STOPPER LEVER ASSY	1				
2	90109-06259	PERNO BOLT	1				
3	21C-E8337-00	RESORTE SPRING	1				
4	21C-E8101-01	EJE SELECTOR COMPLETO SHIFT SHAFT ASSY	1				
5	90508-32805	.RESORTE DE TORSION .SPRING, TORSION	1				
6	99001-10600	.PRESILLA REDONDA .CIRCLIP	1				
7	93608-43238	PASADOR DE CLAVIJA PIN, DOWEL	1				
8	93102-12875	SELLO ACEITE OIL SEAL	1				
9	45D-E8110-00	PEDAL DE CAMBIO COMPLETO SHIFT PEDAL ASSY	1				
10	5VA-E8113-00	.FUNDA DEL PEDAL DEL CAMBIO .COVER, SHIFT PEDAL	1				
11	91401-20012	.CHAVETA .PIN, COTTER	2				
12	92907-06200	.ARANDELA .WASHER	1				
13	90201-060H9	.ARANDELA PLANA .WASHER, PLATE	1				
14	97012-06020	PERNO BOLT	1				

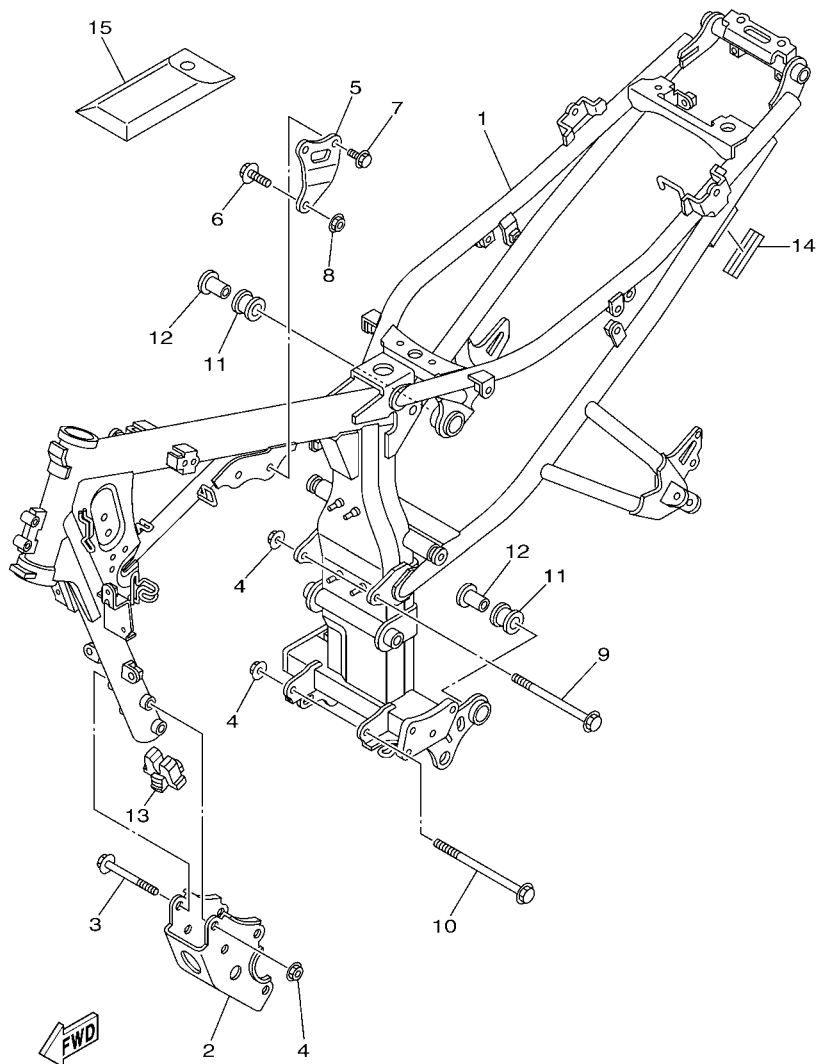

1EP2261-L170

FIG. 17 CUADRO

FRAME

REF. Nº	CODIGO Nº PART NO.	DESCRIPCION DESCRIPTION	1EP2				OBSERVACIONES REMARKS
1	1EP-F1110-10	ARMAZON COMPLETO FRAME COMP.	1				
2	45D-F1316-00	SOPORTE DE MOTOR 3 STAY, ENGINE 3	1				
3	95817-10080	TORNILLO BOLT, FLANGE	4				
4	90179-10658	TUERCA NUT	6				
5	45S-F1317-00	SOPORTE DE MOTOR 3 STAY, ENGINE 3	1				
6	95817-08035	TORNILLO BOLT, FLANGE	1				
7	95817-08016	TORNILLO BOLT, FLANGE	2				
8	90179-08674	TUERCA NUT	1				
9	95817-10130	TORNILLO BOLT, FLANGE	1				
10	90105-10079	TORNILLO BOLT, FLANGE	1				
11	20P-E4747-00	AMORTIGUADOR DE SILENCIADOR DAMPER, MUFFLER	2				
12	90387-08822	ESPACIADOR COLLAR	2				
13	21C-F1638-01	AMORTIGUADOR 1 DAMPER 1	1				
14	45D-F113B-00	AMORTIGUADOR DAMPER	1				
15	21C-F8100-20	JUEGO DE HERRAMIENTAS TOOL KIT	1				

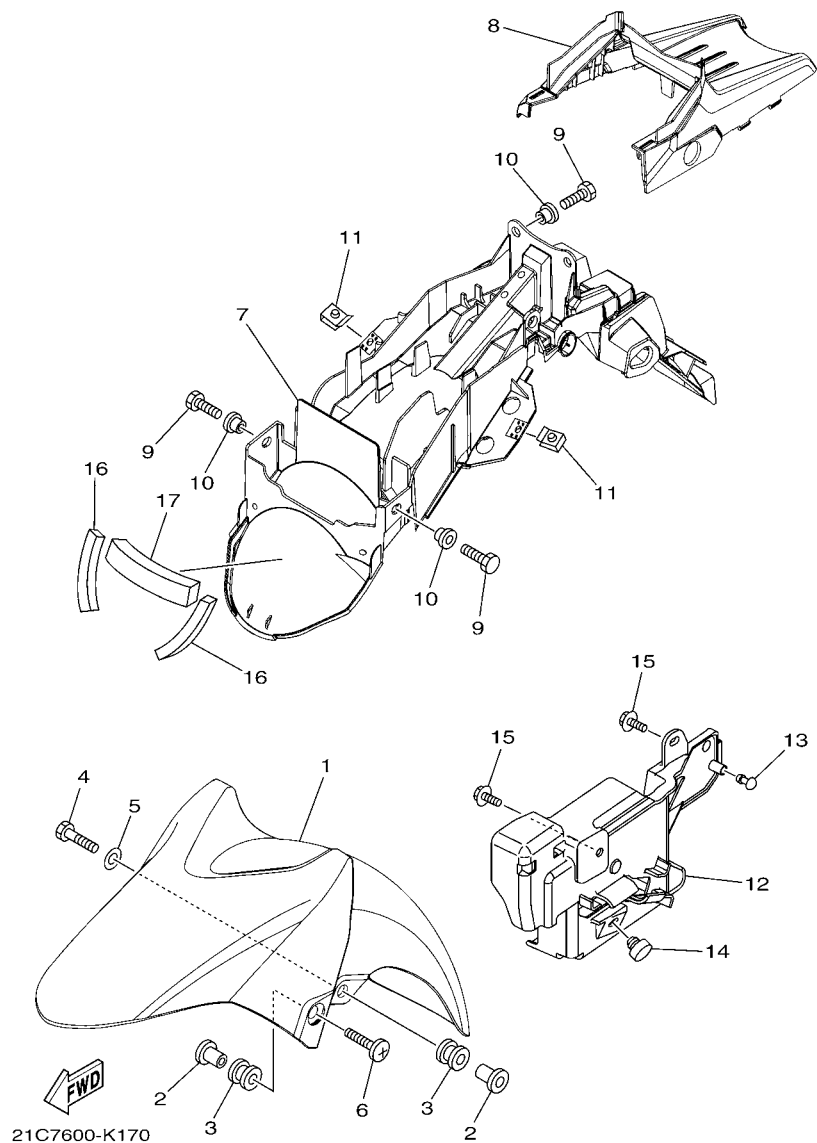

FIG. 18 GUARDABARRO

FENDER

REF. Nº	CODIGO Nº PART NO.	DESCRIPCION DESCRIPTION	1EP2			OBSERVACIONES REMARKS
1	45D-F1511-10-0X	GUARDABARRO DELANTERO FENDER, FRONT	1			UR PARA YB UR FOR YB
	45D-F1511-10-1X	GUARDABARRO DELANTERO FENDER, FRONT	1			UR PARA DRMK UR FOR DRMK
	45D-F1511-10-3X	GUARDABARRO DELANTERO FENDER, FRONT	1			UR PARA BMC UR FOR BMC
2	90387-068C5	ESPACIADOR COLLAR	4			
3	90480-08801	TAPON GROMMET	4			
4	97027-06020	PÉRNO BOLT, HEXAGON	2			
5	90201-06726	ARANDELA PLANA WASHER, PLATE	2			
6	90154-06061	TORNILLO DE LIGAR SCREW, BINDING	2			
7	21C-F1611-00	GUARDABARRO TRASERO FENDER, REAR	1			
8	21C-F1651-00	TAPA DE GUARDABARRO TRAS. COVER, REAR FENDER	1			
9	97017-06014	PÉRNO BOLT	4			
10	90387-06048	ESPACIADOR COLLAR	4			
11	90183-05042	TUERCA DE RESORTE NUT, SPRING	2			
12	21C-F177G-10	CAJA DE BATERIA BOX, BATTERY	1			
13	21C-F1717-00	AMORTIGUADOR DAMPER	1			
14	4LS-F4741-00	COJÍN DE ASIENTO PAD, SEAT	1			
15	90119-06117	TORNILLO CON ARANDELA BOLT, WITH WASHER	2			
16	21C-F1669-00	SELLO SEAL	2			
17	21C-F16A2-00	SELLO 2 SEAL, 2	1			

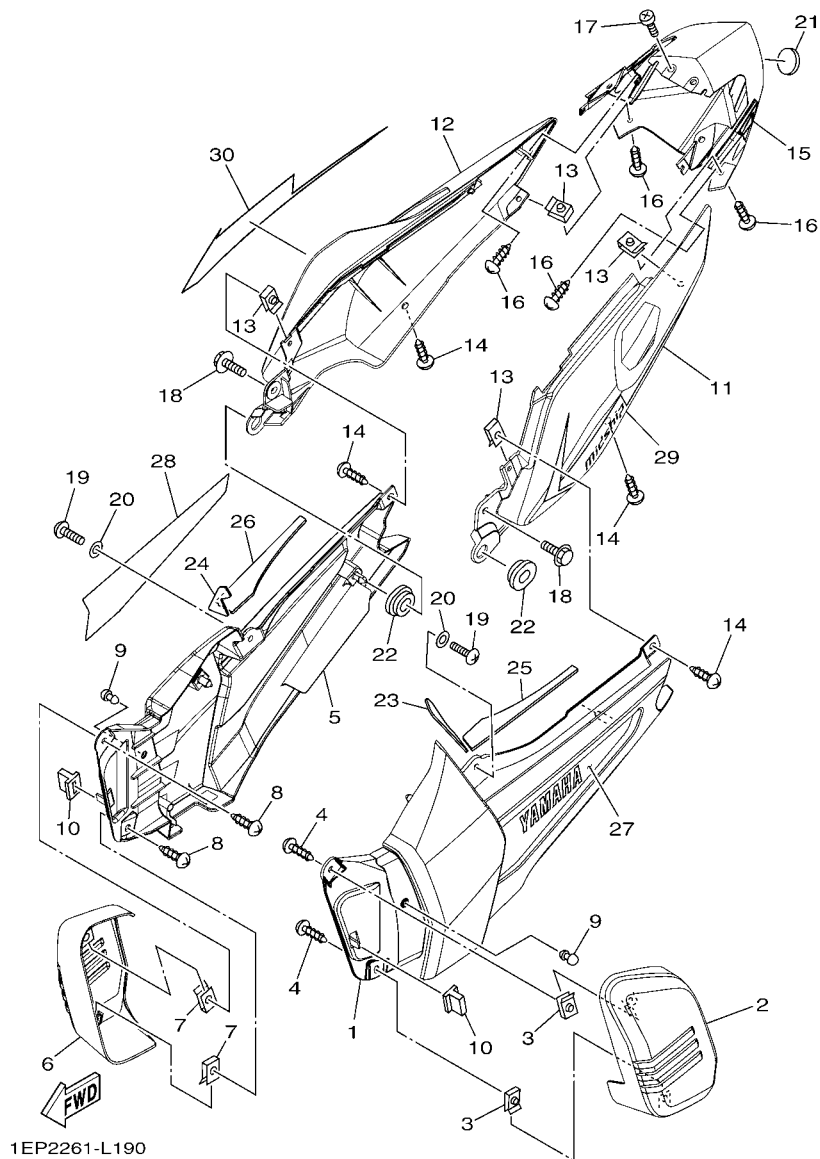

FIG. 19 CUBIERTA LATERAL

SIDE COVER

REF. Nº	CODIGO Nº PART NO.	DESCRIPCION DESCRIPTION	1EP2				OBSERVACIONES REMARKS
1	45D-F1711-10-P0	CUBIERTA LATERAL 1 COVER, SIDE 1	1				S8 S8
2	45D-F172A-10-P0	PANEL 1 PANEL 1	1				S8 S8
3	90183-05042	TUERCA DE RESORTE NUT, SPRING	2				
4	97707-50012	TORNILLO SCREW, TRUSS HEAD TAPPING	2				
5	45D-F1721-10-P0	CUBIERTA LATERAL 2 COVER, SIDE 2	1				S8 S8
6	45D-F172F-10-P0	PANEL 2 PANEL 2	1				S8 S8
7	90183-05042	TUERCA DE RESORTE NUT, SPRING	2				
8	97707-50012	TORNILLO SCREW, TRUSS HEAD TAPPING	2				
9	21C-F1717-00	AMORTIGUADOR DAMPER	2				
10	5DG-F1778-00	AMORTIGUADOR DE MONTAJE DAMPER, LOCATING 1	2				
11	45D-F1731-00-33	TAPA LATERAL 3 COVER, SIDE 3	1				UR PARA YB UR FOR YB
	45D-F1731-00-P0	TAPA LATERAL 3 COVER, SIDE 3	1				UR PARA DRMK UR FOR DRMK
	45D-F1731-00-P1	TAPA LATERAL 3 COVER, SIDE 3	1				UR PARA BMC UR FOR BMC
12	45D-F1741-00-33	TAPA LATERAL 4 COVER, SIDE 4	1				UR PARA YB UR FOR YB
	45D-F1741-00-P0	TAPA LATERAL 4 COVER, SIDE 4	1				UR PARA DRMK UR FOR DRMK
	45D-F1741-00-P1	TAPA LATERAL 4 COVER, SIDE 4	1				UR PARA BMC UR FOR BMC
13	90183-05042	TUERCA DE RESORTE NUT, SPRING	4				
14	97707-50012	TORNILLO SCREW, TRUSS HEAD TAPPING	4				
15	45D-F171E-01-33	CUBIERTA LATERAL 5 COVER, SIDE 5	1				UR PARA YB UR FOR YB
	45D-F171E-01-P0	CUBIERTA LATERAL 5 COVER, SIDE 5	1				UR PARA DRMK UR FOR DRMK
	45D-F171E-01-P2	CUBIERTA LATERAL 5 COVER, SIDE 5	1				UR PARA BMC UR FOR BMC
16	97707-50012	TORNILLO SCREW, TRUSS HEAD TAPPING	4				
17	98507-06012	TORNILLO DE CABEZA PLANA SCREW, PAN HEAD	2				
18	90119-06044	TORNILLO CON ARANDELA BOLT, WITH WASHER	2				
19	98502-06016	TORNILLO SCREW, PAN HEAD	2				
20	90201-06055	ARANDELA PLANA WASHER, PLATE	2				
21	22P-F836B-00	MARCA TUNING FORK MARK	1				

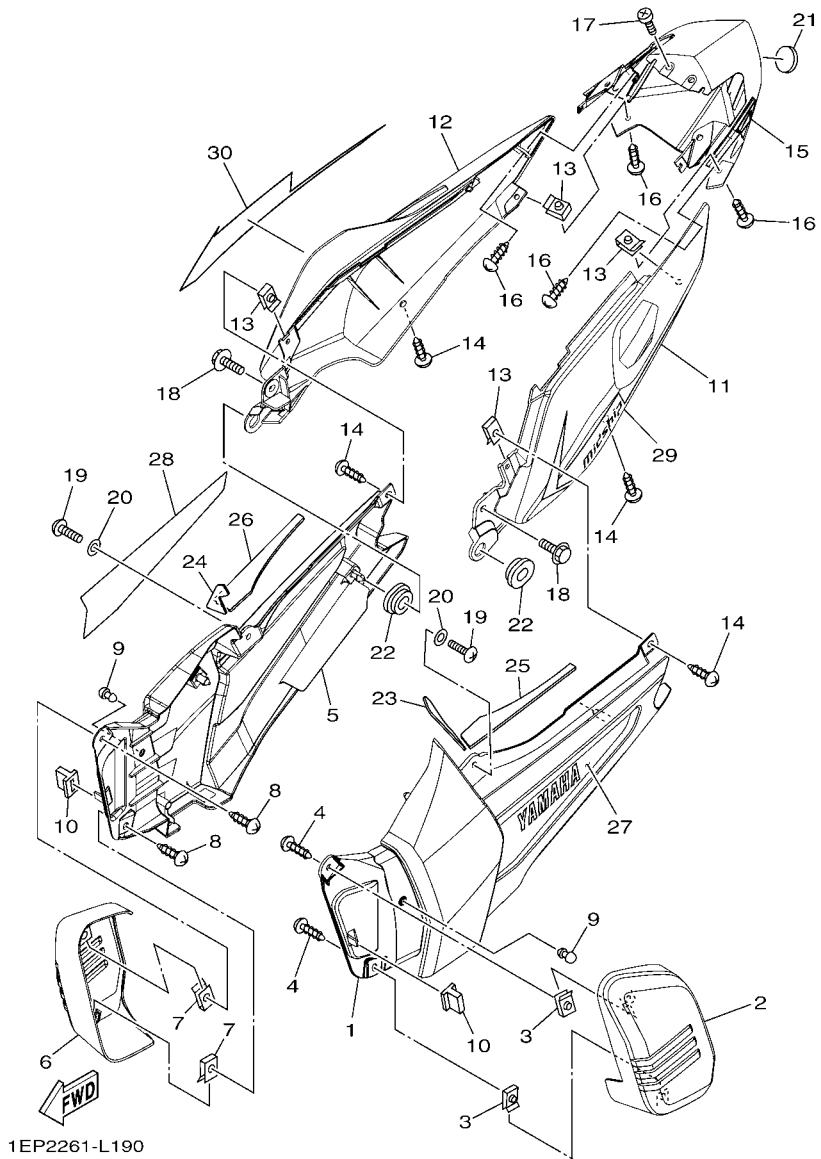
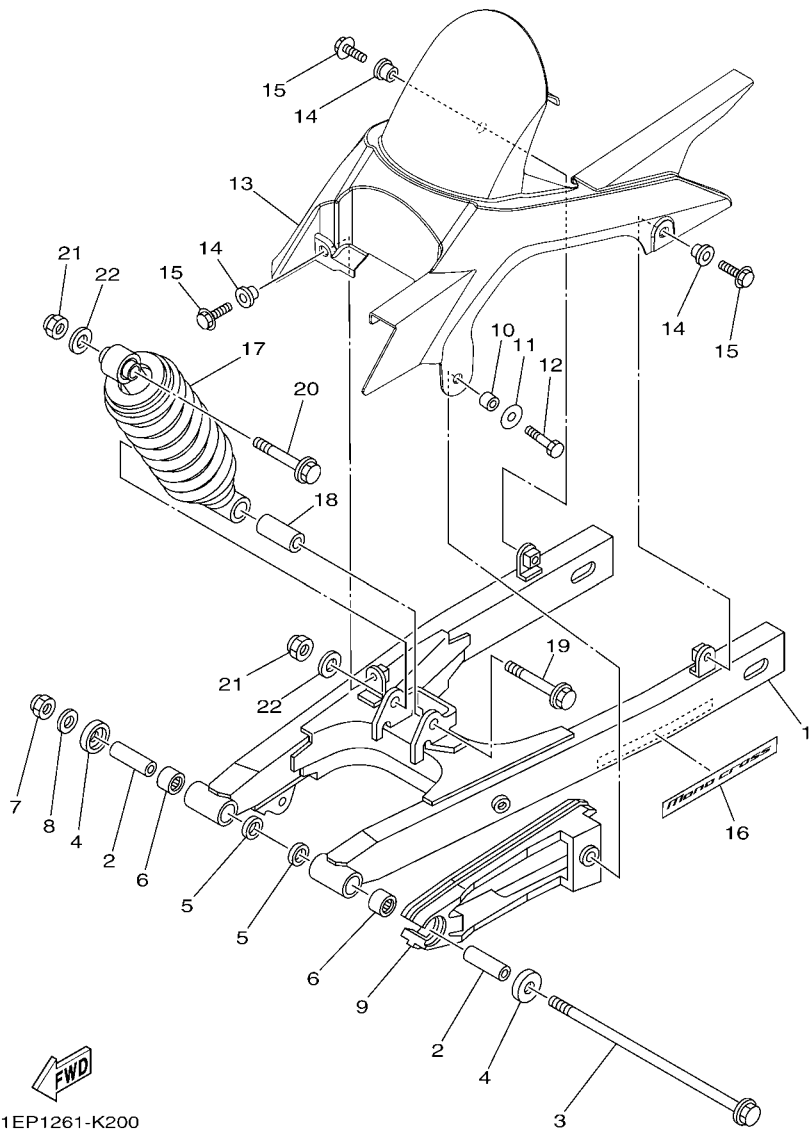

FIG. 19 CUBIERTA LATERAL

SIDE COVER

REF. Nº	CODIGO Nº PART NO.	DESCRIPCION DESCRIPTION	1EP2			OBSERVACIONES REMARKS
22	90480-01559	TAPON GROMMET	2			
23	45D-F1732-00	SELLO 1 SEAL 1	1			
24	45D-F1735-00	SELLO 2 SEAL 2	1			
25	45D-F173M-00	SELLO 3 SEAL 3	1			
26	45D-F173N-00	SELLO 4 SEAL 4	1			
27	1EP-F173E-00	GRAFICO, 1 GRAPHIC, 1	1			
28	1EP-F173F-00	GRAFICO 2 GRAPHIC, 2	1			
29	1EP-F174G-00	GRAFICO 3 GRAPHIC, 3	1			UR PARA YB UR FOR YB
	1EP-F174G-10	GRAFICO 3 GRAPHIC, 3	1			UR PARA DRMK UR FOR DRMK
	1EP-F174G-20	GRAFICO 3 GRAPHIC, 3	1			UR PARA BMC UR FOR BMC
30	1EP-F174H-00	GRAFICO 4 GRAPHIC, 4	1			UR PARA YB UR FOR YB
	1EP-F174H-10	GRAFICO 4 GRAPHIC, 4	1			UR PARA DRMK UR FOR DRMK
	1EP-F174H-20	GRAFICO 4 GRAPHIC, 4	1			UR PARA BMC UR FOR BMC



1EP1261-K200

FIG. 20 BRAZO TRASERO & SUSPENSION REAR ARM & SUSPENSION

REF. Nº	CODIGO Nº PART NO.	DESCRIPCION DESCRIPTION	1EP2				OBSERVACIONES REMARKS
1	45D-F2110-00	BRAZO TRASERO COMPLETO REAR ARM COMP.	1				
2	21C-F2184-00	BUJE BUSH	2				
3	21C-F2141-00	EJE DEL BARCULANTE SHAFT, PIVOT	1				
4	20P-F2129-00	TAPA DE EMPUJE 2 COVER, THRUST 2	2				
5	93109-18803	SELLO ACEITE OIL SEAL	2				
6	93317-318Y5	COJINETE BEARING	2				
7	95614-12100	TUERCA AUTOBLOCANTE NUT, U	1				
8	90201-12030	ARANDELA PLANA WASHER, PLATE	1				
9	21C-F2151-00	SELLO DE GUARDA SEAL, GUARD	1				
10	90387-066J9	ESPACIADOR COLLAR	1				
11	90201-060A3	ARANDELA PLANA WASHER, PLATE	1				
12	97027-06025	PERNO BOLT, HEXAGON	1				
13	21C-F1650-00	GUARDABARRO TRASERO COMP. REAR FENDER COMP.	1				
14	90387-068S1	ESPACIADOR COLLAR	3				
15	95807-06014	TORNILLO BOLT, FLANGE	3				
16	1EP-F218A-00	EMBLEMA, BRAZO TRASERO EMBLEM, REAR ARM	1				
17	45S-F2210-00	AMORTIGUADOR TRASERO COMPLETO SHOCK ABSORBER ASSY, REAR	1				
18	90387-12845	ESPACIADOR COLLAR	1				
19	90105-12660	TORNILLO BOLT, FLANGE	1				
20	90105-12030	TORNILLO BOLT, FLANGE	1				
21	95617-12100	TUERCA NUT, U	2				
22	90201-122H1	ARANDELA PLANA WASHER, PLATE	2				

FIG. 21 DIRECCION

STEERING

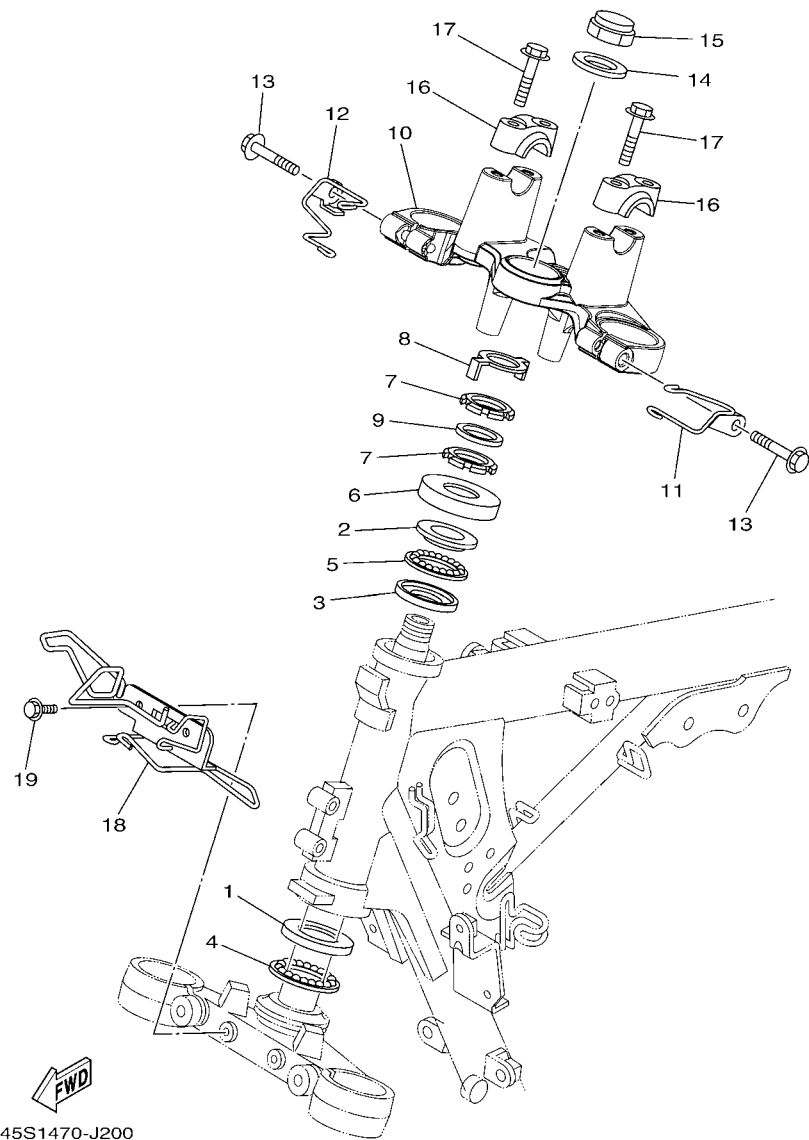

REF. N°	CODIGO N° PART NO.	DESCRIPCION DESCRIPTION	1EP2			OBSERVACIONES REMARKS
1	5KA-F3412-00	PISTA DE BOLAS 2 RACE, BALL 2	1			
2	5KA-F3413-00	BASE DE BOLA 3 RACE, BALL 3	1			
3	5KA-F3414-00	BASE DE BOLA 4 RACE, BALL 4	1			
4	4LS-F341E-10	RETEN DE COJINETE RETAINER, BALL BEARING	1			
5	4LS-F341E-00	RETEN DE COJINETE RETAINER, BALL BEARING	1			
6	5YY-F3416-00	CUBIERTA DE BASE DE BOLA 2 COVER, BALL RACE 2	1			
7	90179-25615	TUERCA NUT	2			
8	3YF-23418-00	ARANDELA ESPECIAL WASHER, SPECIAL	1			
9	90202-26142	ARANDELA DE PLANA WASHER, PLATE	1			
10	21C-F3435-00	PLATINA SUPERIOR CROWN, HANDLE	1			
11	45S-F6131-00	GUIA DE CABLE 1 GUIDE, CABLE 1	1			
12	45S-F6132-00	GUIA DE CABLE 2 GUIDE, CABLE 2	1			
13	95027-08040	PERNO, DE BRIDA BOLT, FLANGE	2			
14	90201-220T0	ARANDELA PLANA WASHER, PLATE	1			
15	90176-22081	TUERCA CORONA NUT, CROWN	1			
16	21C-F3441-00	SOPORTE DE MANUBRIO HOLDER, HANDLE UPPER	2			
17	95024-08035	PERNO, BRIDA BOLT, FLG. (SMALL HEAD)	4			
18	45S-F3389-00	GUIA DE CABLE GUIDE, CABLE	1			
19	95827-06014	TORNILLO BOLT, FLANGE	2			

FIG. 22 HORQUILLA DELANTERA

FRONT FORK

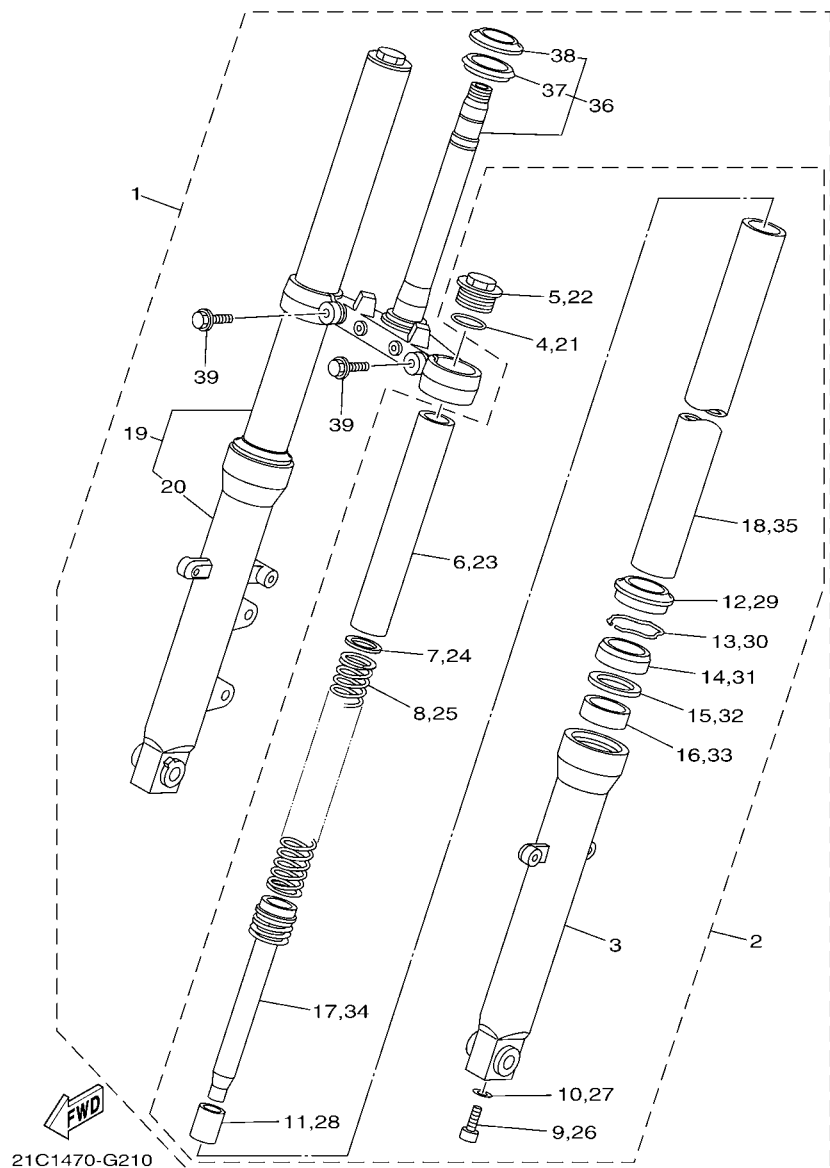

REF. Nº	CODIGO Nº PART NO.	DESCRIPCION DESCRIPTION	TEP2				OBSERVACIONES REMARKS
1	21C-F3100-01	HORQUILLA DELANTERA COMPLETA FRONT FORK ASSY	1				
2	21C-F3102-01	..HORQUILLA DELANTERA COMPL.(MI) ..FRONT FORK ASSY (L.H)	1				
3	21C-F3126-01	..TUBO EXTERIOR (IZQUIERDO) ..TUBE, OUTER (LEFT)	1				
4	21C-F3114-00	..EMPAQUE ..GASKET	1				
5	21C-F3111-00	..PERNO DE TAPA ..BOLT, CAP	1				
6	21C-F3118-00	..SEPARADOR ..SPACER	1				
7	21C-F3149-00	..ARANDELA DE RESORTE SUPERIOR ..WASHER, SPRING UPPER	1				
8	21C-F3141-00	..RESORTE HORQUILLA DELANT. ..SPRING, FRONT FORK	1				
9	21C-F3181-00	..TORNILLO CABEZAHEXAGONAL ..BOLT, HEXAGON SOCKET HEAD	1				
10	21C-F3158-00	..EMPAQUE ..GASKET	1				
11	21C-F3173-00	..VASTAGO AHUSADO ..SPINDLE, TAPER	1				
12	4EB-23144-00	..GUARDAPOLVO ..SEAL, DUST	1				
13	21C-F3156-00	..ANILLO DE ENGANCHE ..RING, SNAP	1				
14	4EB-23145-01	..RETEN DE ACEITE ..OIL SEAL	1				
15	21C-F3146-00	..ARANDELA DE SELLO DE ACEITE ..WASHER, OIL SEAL	1				
16	4FM-23125-40	..METAL CORREDIZO 1 ..METAL, SLIDE 1	1				
17	21C-F3170-00	..CILINDRO COMPL DE HORQ DELANT ..CYLINDER COMP., FRONT FORK	1				
18	21C-F3110-00	..TUBO INTERIOR COMPLETO 1 ..INNER TUBE COMP.1	1				
19	21C-F3103-01	..HORQUILLA DELANTERA COMPL.(MD) ..FRONT FORK ASSY (R.H)	1				
20	21C-F3136-01	..TUBO EXTERIOR (DERECHO) ..TUBE, OUTER (RIGHT)	1				
21	21C-F3114-00	..EMPAQUE ..GASKET	1				
22	21C-F3111-00	..PERNO DE TAPA ..BOLT, CAP	1				
23	21C-F3118-00	..SEPARADOR ..SPACER	1				
24	21C-F3149-00	..ARANDELA DE RESORTE SUPERIOR ..WASHER, SPRING UPPER	1				
25	21C-F3141-00	..RESORTE HORQUILLA DELANT. ..SPRING, FRONT FORK	1				
26	21C-F3181-00	..TORNILLO CABEZAHEXAGONAL ..BOLT, HEXAGON SOCKET HEAD	1				
27	21C-F3158-00	..EMPAQUE ..GASKET	1				

FIG. 22 HORQUILLA DELANTERA

FRONT FORK

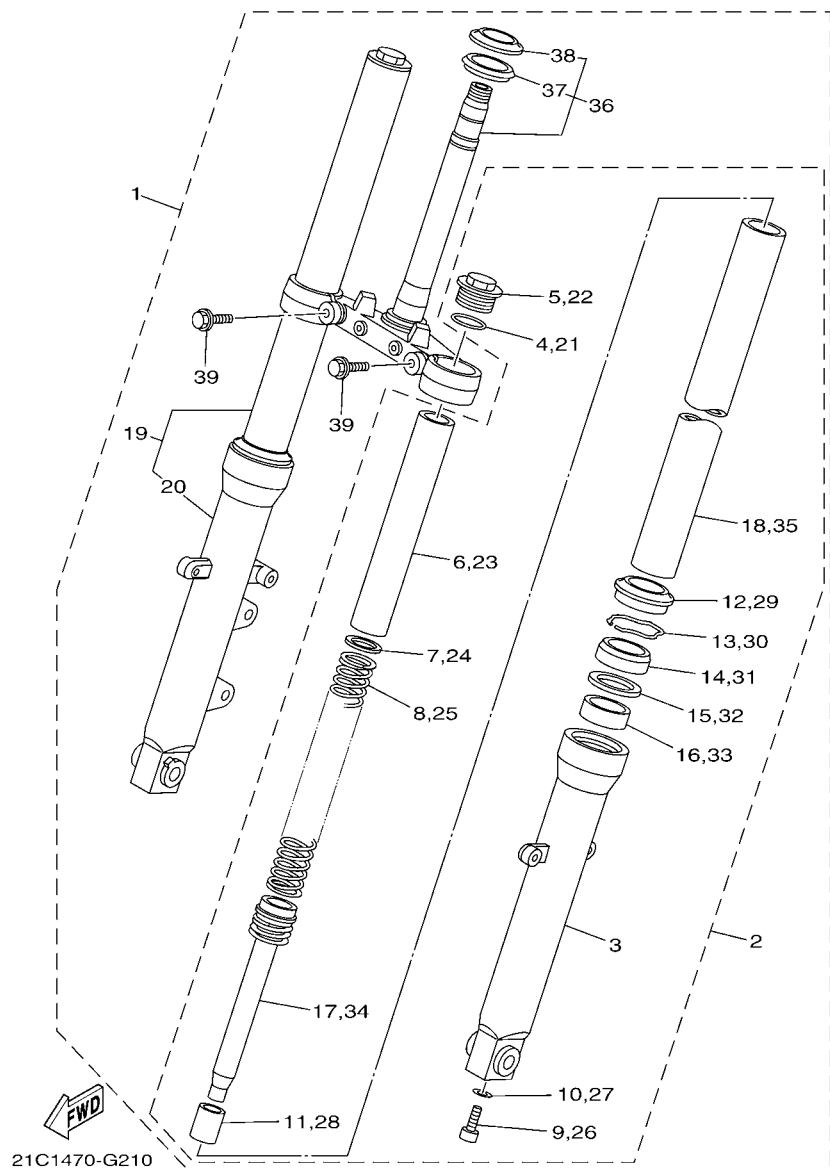

REF. Nº	CODIGO Nº PART NO.	DESCRIPCION DESCRIPTION	1EP2				OBSERVACIONES REMARKS
28	21C-F3173-00	..VASTAGO AHUSADO ..SPINDLE, TAPER	1				
29	4EB-23144-00	..GUARDAPOLVO ..SEAL, DUST	1				
30	21C-F3156-00	..ANILLO DE ENGANCHE ..RING, SNAP	1				
31	4EB-23145-01	..RETEN DE ACEITE ..OIL SEAL	1				
32	21C-F3146-00	..ARANDELA DE SELLO DE ACEITE ..WASHER, OIL SEAL	1				
33	4FM-23125-40	..METAL CORREDIZO 1 ..METAL, SLIDE 1	1				
34	21C-F3170-00	..CILINDRO COMPL DE HORQ DELANT ..CYLINDER COMP., FRONT FORK	1				
35	21C-F3110-00	..TUBO INTERIOR COMPLETO 1 ..INNER TUBE COMP.1	1				
36	21C-F3340-00	..PLATINA INFERIOR COMPLETA ..UNDER BRACKET COMP.	1				
37	5YY-F3462-00	..SELLO PARA POLVO ..SEAL, DUST	1				
38	5KA-F3411-00	..PISTA DE BOLAS 1 ..RACE, BALL 1	1				
39	21C-F3346-00	..PERNO 1 ..BOLT 1	2				

FIG. 23 DEPOSITO DE COMBUSTIBLE FUEL TANK

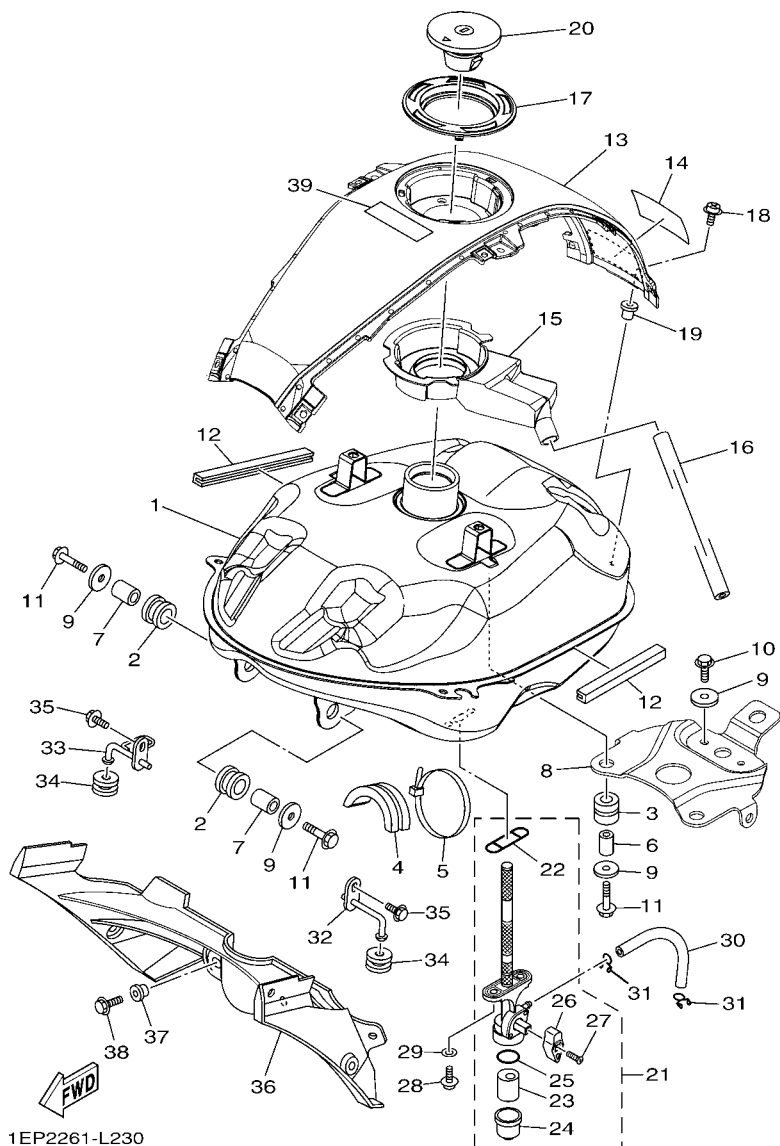

1EP2261-L230

REF. Nº	CODIGO Nº PART NO.	DESCRIPCION DESCRIPTION	1EP2				OBSERVACIONES REMARKS
1	45D-F4110-10	DEPOSITO DE COMBUSTIBLE COMP. FUEL TANK COMP.	1				
2	21C-F4181-00	AMORTIGUADOR DE MONTAJE 1 DAMPER, LOCATING 1	2				
3	21C-F4182-00	AMORTIGUADOR DE MONTAJE 2 DAMPER, LOCATING 2	2				
4	21C-F4183-00	AMORTIGUADOR DE MONTAJE 3 DAMPER, LOCATING 3	1				
5	90464-80802	BRIDA CLAMP	1				
6	90387-06554	ESPACIADOR COLLAR	2				
7	90387-107H6	ESPACIADOR COLLAR	2				
8	45D-F4191-00	SOPORTE DEPOSITO DE COMBUST.1 BRACKET, FUEL TANK 1	1				
9	90201-060A3	ARANDELA PLANA WASHER, PLATE	6				
10	95827-06012	TORNILLO BOLT, FLANGE	2				
11	95827-06030	TORNILLO BOLT, FLANGE	4				
12	21C-F4188-10	MOLDURA DEPOSITO COMBUST. MOLD, FUEL TANK	2				
13	45D-F171A-00-33	CUBIERTA, TECHO COVER, TOP	1				UR PARA YB UR FOR YB
	45D-F171A-00-P0	CUBIERTA, TECHO COVER, TOP	1				UR PARA DRMK UR FOR DRMK
	45D-F171A-00-P1	CUBIERTA, TECHO COVER, TOP	1				UR PARA BMC UR FOR BMC
14	21C-F4141-00	PROTECTOR DEPOSITO COMBUST. PROTECTOR, FUEL TANK	1				
15	21C-F414A-00	CUBIERTA DE LLENADOR COVER, FILLER	1				
16	21C-F4318-00	TUBO DE REBOSAMIENTO PIPE, OVERFLOW	1				
17	21C-F4614-00-P0	PLACA DE TAPA PLATE, CAP	1				S8 S8
18	90159-05065	TORNILLO CON VALONA SCREW, WITH WASHER	3				
19	90179-05523	TUERCA NUT	3				
20	21C-WF461-10	TAPA DE DEPOSITO COMPLETO CAP ASSY WITH LOCK	1				
21	21C-F4500-10	GRIFO DE COMBUSTIBLE 1 FUEL COCK ASSY 1	1				
22	54B-F4512-10	.EMPAQUE .GASKET	1				
23	54B-F4514-10	.RED DE FILTRO 1 .NET, FILTER 1	1				
24	54B-F4521-10	.COPA DE FILTRO .CUP, FILTER	1				
25	54B-F4564-10	.EMPAQUE .GASKET	1				

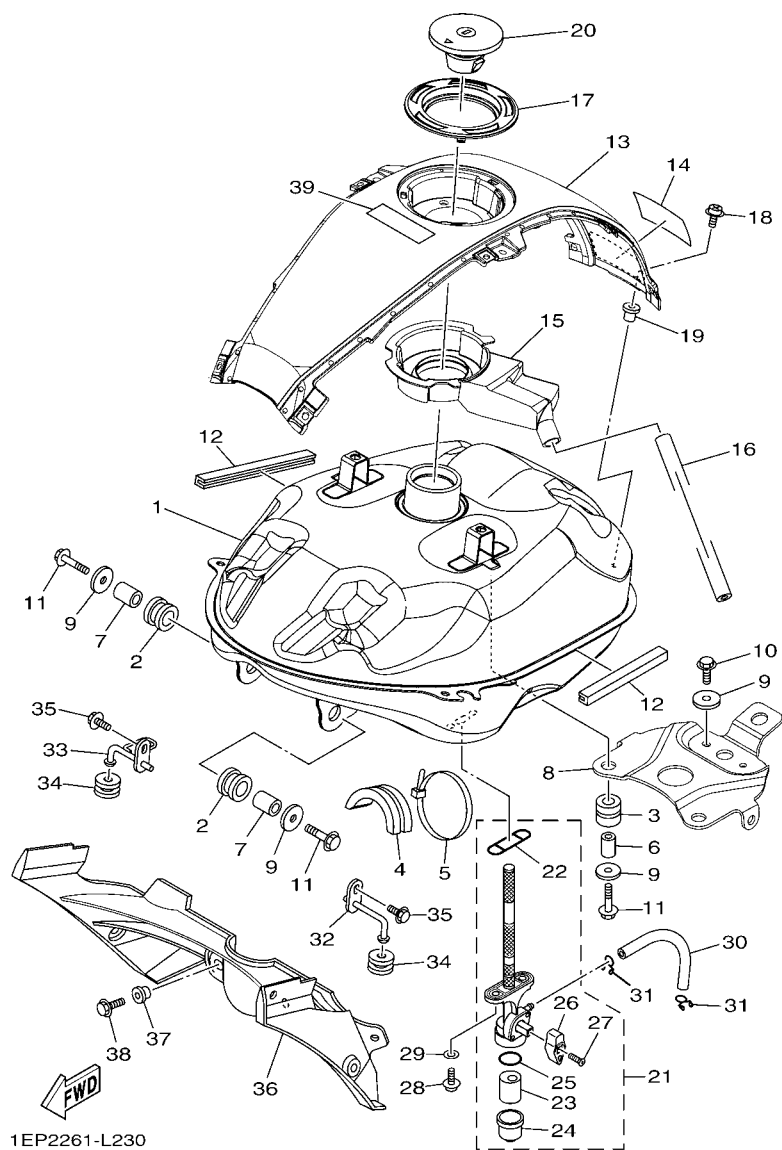

1EP2261-L230

FIG. 23 DEPOSITO DE COMBUSTIBLE FUEL TANK

REF. Nº	CODIGO Nº PART NO.	DESCRIPCION DESCRIPTION	1EP2				OBSERVACIONES REMARKS
26	54B-F4598-10	.PERILLA .KNOB	1				
27	54B-F4535-10	.TORNILLO ACCESORIO DE PALANCA .SCREW, LEVER FITTING	1				
28	90149-06011	TORNILLO DE REGLAJE SCREW	2				
29	90202-05807	ARANDELA DE PLANA WASHER, PLATE	2				
30	21C-F4311-00	TUBO DE COMBUSTIBLE 1 PIPE, FUEL 1	1				
31	90467-100A3	PRÉSILLA CLIP	2				
32	45S-F411G-00	CUBIERTA COMPL. 1, GUIA DE AIR HOOK, SIDE COVER 1	1				
33	45S-F411H-00	CUBIERTA COMPL. 2, GUIA DE AIR HOOK, SIDE COVER 2	1				
34	45S-F411J-00	AMORTIGUADOR, DE CUBIERTA LAT DAMPER, SIDE COVER	2				
35	95827-06012	TORNILLO BOLT, FLANGE	2				
36	45S-F4124-00	ARO RESF DE AIRE AIR SHROUD	1				
37	90387-06048	ESPACIADOR COLLAR	2				
38	95827-06012	TORNILLO BOLT, FLANGE	2				
39	5C9-F1568-S0	ETIQUETA DE PRECAUCION LABEL, WARNING	1				
<hr/>							
<hr/>							
<hr/>							
<hr/>							
<hr/>							

FIG. 24 DEPOSITO DE COMBUSTIBLE 2 FUEL TANK 2

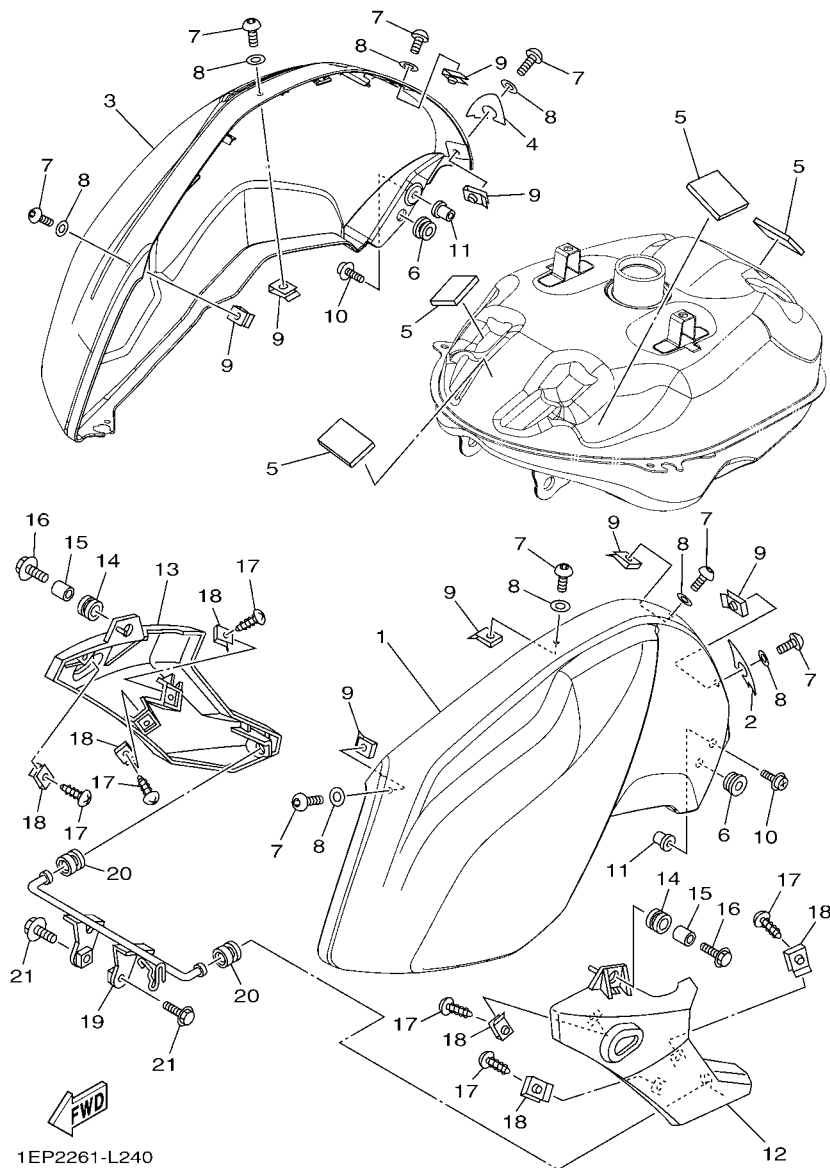

1EP2261-L240

REF. Nº	CODIGO Nº PART NO.	DESCRIPCION DESCRIPTION	1EP2			OBSERVACIONES REMARKS
1	45D-F4129-00-33	CUBIERTA LATERAL 1 COVER, SIDE 1	1			UR PARA YB UR FOR YB
	45D-F4129-00-P0	CUBIERTA LATERAL 1 COVER, SIDE 1	1			UR PARA DRMK UR FOR DRMK
	45D-F4129-00-P1	CUBIERTA LATERAL 1 COVER, SIDE 1	1			UR PARA BMC UR FOR BMC
2	21C-F476U-00	PROTECTOR PROTECTOR,1	1			
3	45D-F4139-00-33	CUBIERTA LATERAL 2 COVER, SIDE 2	1			UR PARA YB UR FOR YB
	45D-F4139-00-P0	CUBIERTA LATERAL 2 COVER, SIDE 2	1			UR PARA DRMK UR FOR DRMK
	45D-F4139-00-P1	CUBIERTA LATERAL 2 COVER, SIDE 2	1			UR PARA BMC UR FOR BMC
4	21C-F476V-00	PROTECTOR2 PROTECTOR,2	1			
5	21C-F414H-10	EQUILIBRIO, CUBIERTA DAMPER, PLATE 1	4			
6	90480-13398	TAPON GROMMET	2			
7	90111-05003	TORNILLO BOLT,HEX. SOCKET BUTTON	8			
8	90202-05180	ARANDELA DE PLANA WASHER, PLATE	8			
9	90183-05061	TUERCA DE RESORTE NUT, SPRING	8			
10	90159-05065	TORNILLO CON VALONA SCREW, WITH WASHER	2			
11	90179-05523	TUERCA NUT	2			
12	1EP-F137U-00-33	GUÍA DE AIRE 1 GUIDE, AIR 1	1			UR PARA YB UR FOR YB
	1EP-F137U-00-P0	GUÍA DE AIRE 1 GUIDE, AIR 1	1			UR PARA DRMK UR FOR DRMK
	1EP-F137U-00-P1	GUÍA DE AIRE 1 GUIDE, AIR 1	1			UR PARA BMC UR FOR BMC
13	1EP-F137V-00-33	GUÍA DE AIRE 2 GUIDE, AIR 2	1			UR PARA YB UR FOR YB
	1EP-F137V-00-P0	GUÍA DE AIRE 2 GUIDE, AIR 2	1			UR PARA DRMK UR FOR DRMK
	1EP-F137V-00-P1	GUÍA DE AIRE 2 GUIDE, AIR 2	1			UR PARA BMC UR FOR BMC
14	90480-14003	TAPON GROMMET	2			
15	90387-068C2	ESPACIADOR COLLAR	2			
16	90119-06177	TORNILLO CON ARANDELA BOLT, WITH WASHER	2			
17	97707-50012	TORNILLO SCREW, TRUSS HEAD TAPPING	6			
18	90183-05042	TUERCA DE RESORTE NUT, SPRING	6			
19	45S-F4216-00	SOPORTE STAY	1			

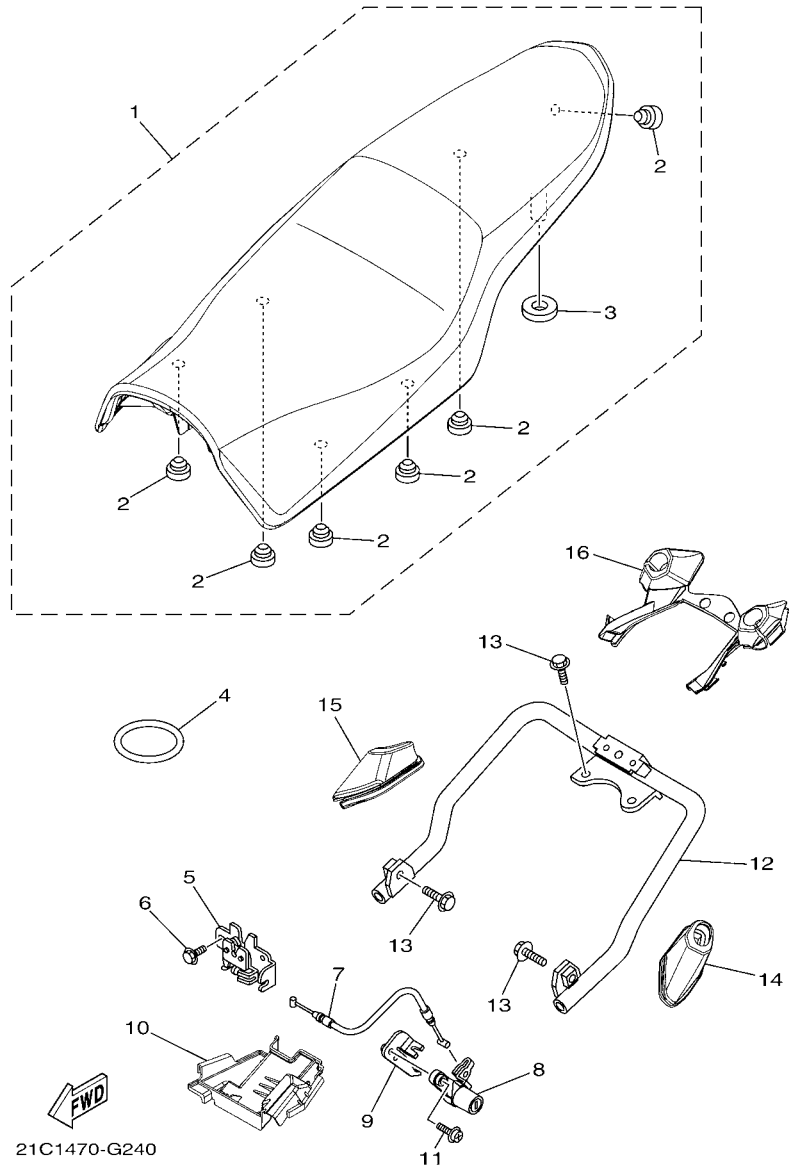
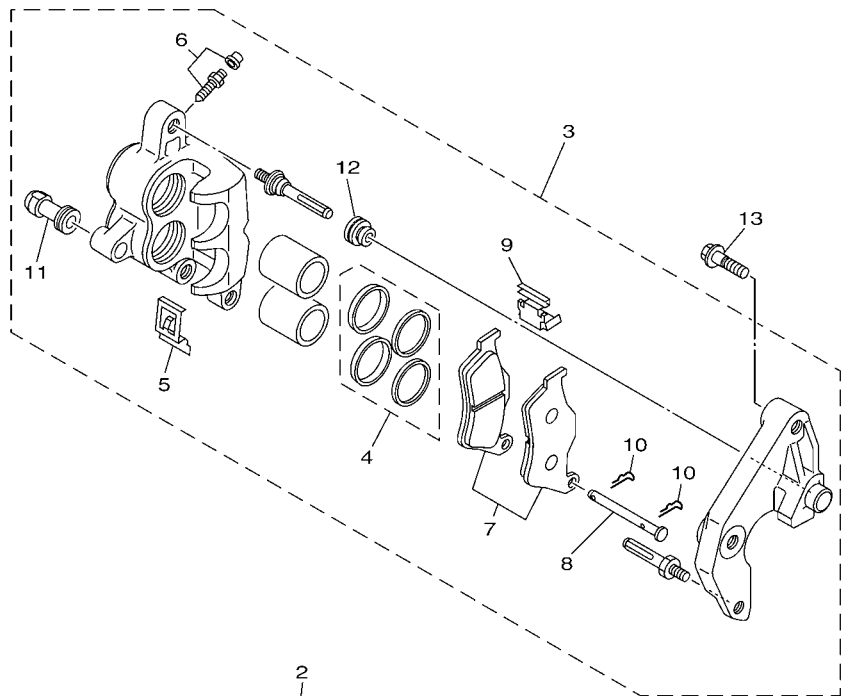

FIG. 25 ASIENTO

SEAT

REF. N°	CODIGO N° PART NO.	DESCRIPCION DESCRIPTION	1EP2				OBSERVACIONES REMARKS
1	1EP-F4730-01	SILLIN DOBLE COMPLETO DOUBLE SEAT ASSY	1				
2	45D-F4741-00	.COJIN DE ASIENTO .PAD, SEAT	6				
3	45D-F4763-00	.COJIN DE ASIENTO 2 .PAD, SEAT 2	1				
4	20P-H2131-00	TIRANTE DE BATERIA BAND, BATTERY	1				
5	21C-F4780-01	CERRADURA SILLIN COMPLETO SEAT LOCK ASSY	1				
6	95027-06010	PERNO, DE BRIDA BOLT, FLANGE	2				
7	21C-F478E-01	CABLE CABLE, SEAT LOCK	1				
8	21C-WF479-00	CUBIERTA, DE COLA ROTOR SUB ASSY WITH KEY	1				
9	21C-F117K-00	SOPORTE DE CERRADURA STAY, LOCK	1				
10	21C-F472T-10	CUBIERTA, ASIENTO DE CIERRE COVER, SEAT LOCK	1				
11	90159-06033	TORNILLO CON VALONA SCREW, WITH WASHER	1				
12	45D-F4773-00	MANIJA DE ASIENTO HANDLE, SEAT	1				
13	95827-08016	TORNILLO BOLT, FLANGE	4				
14	21C-F479T-00	FUNDA 1, ASIENTO DE MANUBRIO BOOT, HANDLE SEAT 1	1				
15	21C-F479U-00	FUNDA 2, ASIENTO DE MANUBRIO BOOT, HANDLE SEAT 2	1				
16	21C-F479V-00	FUNDA 3, ASIENTO DE MANUBRIO BOOT, HANDLE SEAT 3	1				

FIG. 27 CALIBRE FRENO DELANTERA FRONT BRAKE CALIPER



21C1470-G260

REF. N°	CODIGO N° PART NO.	DESCRIPCION DESCRIPTION	TEP2				OBSERVACIONES REMARKS
1	21C-F582U-00	DISCO DE FRENO (DERECHO) DISK, BRAKE (RIGHT)	1				
2	90111-08847	TORNILLO BOLT, HEX. SOCKET BUTTON	5				
3	5YY-F580U-00	CALIBRE COMPLETO (DERECHO) CALIPER ASSY (RIGHT)	1				
4	5US-W0047-00	JUEGO DE RETENES DE PINZA CALIPER SEAL KIT	1				
5	5US-F5977-00	RESORTE DE RETORNO SPRING, RETURN	1				
6	5US-W0048-00	CJTO TORNILLO DE PURGA BLEED SCREW KIT	1				
7	5US-W0045-00	JUEGO DE COJIN DE FRENO BRAKE PAD KIT	1				
8	5US-F5744-00	PASADOR 2 PIN 2	1				
9	5US-F5827-00	CUNA DE CALIBRE SHIM, CALIPER	1				
10	5US-W0016-00	PRESILLA CLIP	1				
11	5US-W0068-00	AISLANTE INSULATOR	1				
12	5US-W0053-00	DUST COVER DUST COVER	1				
13	90105-10319	TORNILLO BOLT, FLANGE	2				

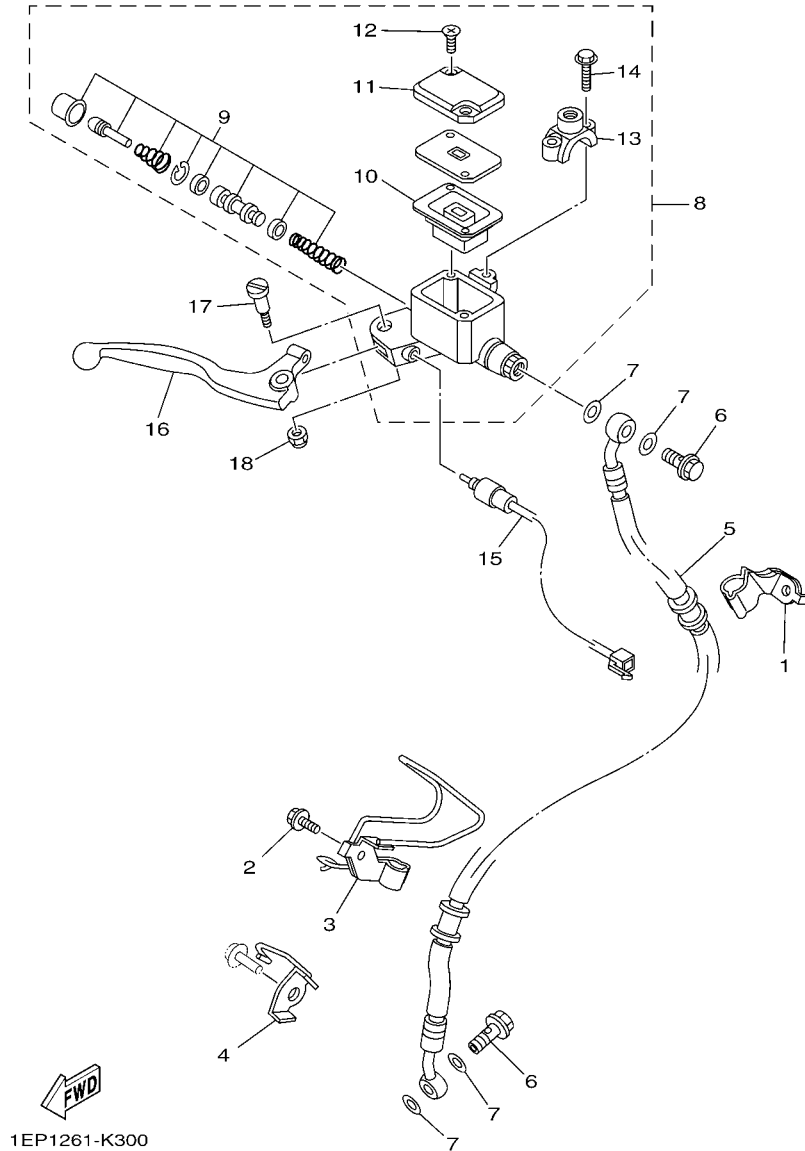

1EP1261-K300

FIG. 30 CILINDRO MAESTRO DELANTERO FRONT MASTER CYLINDER

REF. Nº	CODIGO Nº PART NO.	DESCRIPCION DESCRIPTION	TEP2				OBSERVACIONES REMARKS
1	45S-F5875-00	SOPORTE DE MANGUERA FRENO 1 HOLDER, BRAKE HOSE 1	1				
2	95827-06012	TORNILLO BOLT, FLANGE	1				
3	45S-F5876-00	SOPORTE DE MANGUERA FRENO 2 HOLDER, BRAKE HOSE 2	1				
4	21C-F3317-00	SOSTEN DE CABLE HOLDER, CABLE	1				
5	21C-F5872-00	MANGUERA DE FRENO 1 HOSE, BRAKE 1	1				
6	90401-10818	PERNO DE UNIÓN BOLT, UNION	2				
7	90201-10815	ARANDELA PLANA WASHER, PLATE	4				
8	45S-F583T-00	CILINDRO MAESTRO COMPLETO MASTER CYLINDER ASSY	1				
9	5US-W0041-00	JUEGO DE CILINDRO MAESTRO .CYLINDER KIT, MASTER	1				
10	5US-25854-00	EMPAQUE, DIAFRAGMA .DIAPHRAGM, RESERVOIR	1				
11	5US-25852-00	TAPA DE TANQUE DE RESERVA .CAP, RESERVOIR	1				
12	98706-04012	TORNILLO DE CABEZA PLANA .SCREW, FLAT HEAD	2				
13	5YY-F5867-00	SOPORTE DE CILINDRO MAESTRO .BRACKET, MASTER CYLINDER	1				
14	90105-06859	TORNILLO .BOLT, FLANGE	2				
15	45S-H3980-00	INTERRUPT. DE PARADA DELANTERO FRONT STOP SWITCH ASSY	1				
16	5YY-H3922-01	PALANCA 2 LEVER 2	1				
17	90109-06859	PERNO BOLT	1				
18	90185-06802	TUERCA AUTOBLOCANTE NUT, SELF-LOCKING	1				

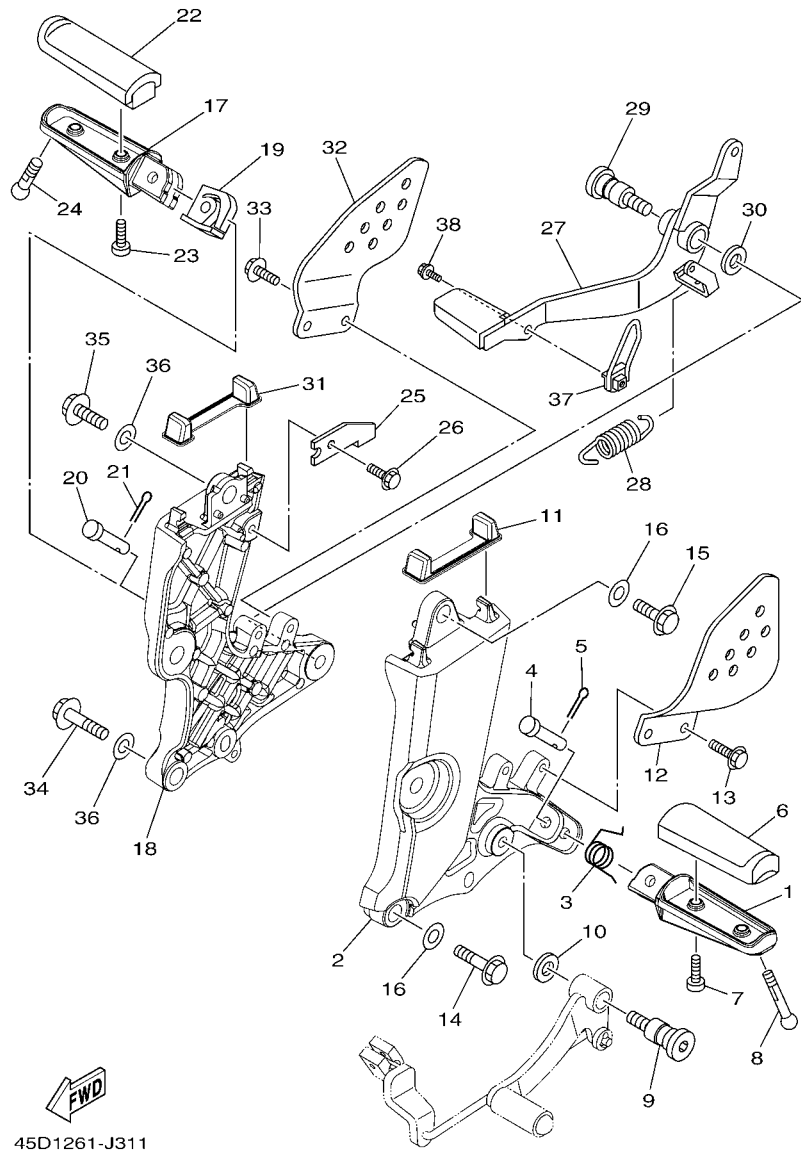

45D1261-J311

FIG. 31 SOPORTE & APOYAPIE

STAND & FOOTREST

REF. Nº	CODIGO Nº PART NO.	DESCRIPCION DESCRIPTION	1EP2			OBSERVACIONES REMARKS
1	35B-F7451-00	APOYAPIE FOOTREST	1			
2	21C-F7452-00-P0	SOPORTE, DE APOYAPIE 1 BRACKET, FOOTREST 1	1			S8
3	90508-183B9	RESORTE DE TORSION SPRING, TORSION	1			S8
4	91701-08040	PASADOR DE ABRAZADERA PIN	1			
5	91401-25015	CHAVETA PIN, COTTER	1			
6	21C-F7413-00	CUBIERTA DE APOYAPIE COVER, FOOTREST	1			
7	98507-05014	TORNILLO DE CABEZA PLANA SCREW, PAN HEAD	2			
8	90109-08202	PERNO BOLT	1			
9	21C-27261-01	EJE SHAFT	1			
10	90201-10021	ARANDELA PLANA WASHER, PLATE	1			
11	21C-F7414-00	AMORTIGUADOR DE APOYAPIE DAMPER, FOOTREST	1			
12	21C-F7445-01	PLACE 1 PLATE 1	1			
13	95812-06014	TORNILLO DE REBORDE BOLT, FLANGE	2			
14	95817-08035	TORNILLO BOLT, FLANGE	2			
15	95817-08025	TORNILLO BOLT, FLANGE	1			
16	90201-08079	ARANDELA PLANA WASHER, PLATE	3			
17	35B-F7461-00	APOYAPIE FOOTREST	1			S8
18	21C-F7462-00-P0	SOPORTE, DE APOYAPIE 2 BRACKET, FOOTREST 2	1			S8
19	21C-F7426-00	RESORTE DE RETORNO SPRING, RETURN	1			
20	91701-08040	PASADOR DE ABRAZADERA PIN	1			
21	91401-25015	CHAVETA PIN, COTTER	1			
22	21C-F7413-00	CUBIERTA DE APOYAPIE COVER, FOOTREST	1			
23	98507-05014	TORNILLO DE CABEZA PLANA SCREW, PAN HEAD	2			
24	90109-08202	PERNO BOLT	1			
25	21C-F144G-00	SOPORTE DE INTERRUPTOR STAY, STOP SWITCH	1			
26	95807-06010	TORNILLO BOLT, FLANGE	1			
27	45D-F7211-00	PEDAL DE FRENO PEDAL, BRAKE	1			

FIG. 32 SOPORTE & APOYAPIE 2

STAND & FOOTREST 2

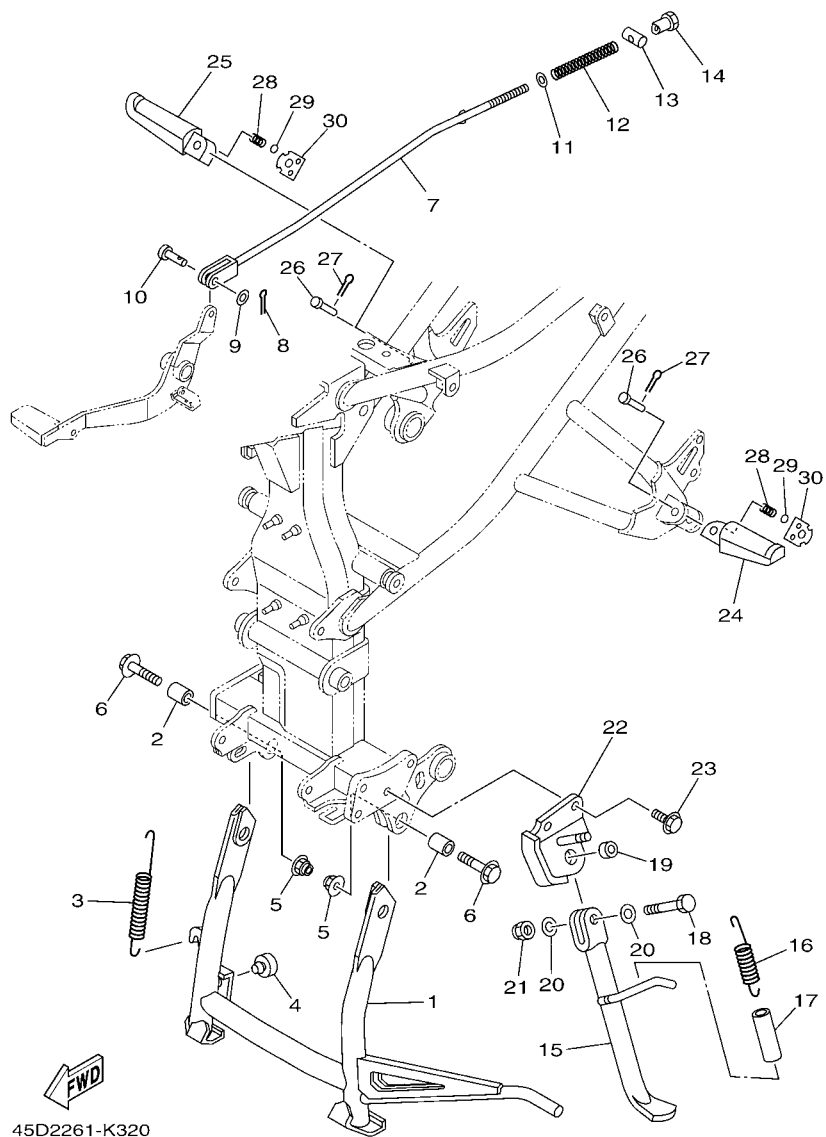

45D2261-K320

REF. Nº	CODIGO Nº PART NO.	DESCRIPCION DESCRIPTION	1EP2				OBSERVACIONES REMARKS
1	1EP-F7111-00	PUNTAL PRINCIPAL STAND, MAIN	1				
2	90387-10822	ESPACIADOR COLLAR	2				
3	90506-35816	RESORTE DE TENSION SPRING, TENSION	1				
4	21C-F7114-00	TOPE DE PUNTAL PRINCIPAL STOPPER, MAIN STAND	1				
5	95607-10200	TUERCA DE AUTO-CIERRE NUT, U FLANGE	2				
6	90105-10009	TORNILLO BOLT, FLANGE	2				
7	21C-F7231-00	VARILLA DE FRENO ROD, BRAKE	1				
8	91401-20012	CHAVETA PIN, COTTER	1				
9	92907-06200	ARANDELA WASHER	1				
10	90240-06804	PASADOR CON HOYO PIN, CLEVIS	1				
11	92907-06200	ARANDELA WASHER	1				
12	90501-10245	RESORTE DE COMPRESION SPRING, COMPRESSION	1				
13	90249-12008	PASADOR PIN	1				
14	90179-06018	TUERCA NUT	1				
15	45D-F7311-00	PUNTAL LATERAL STAND, SIDE	1				
16	90506-23807	RESORTE DE TENSION SPRING, TENSION	1				
17	90445-13806	TUBO HOSE	1				
18	90101-10006	TORNILLO BOLT	1				
19	90387-10003	ESPACIADOR COLLAR	1				
20	90201-101J1	ARANDELA PLANA WASHER, PLATE	2				
21	90185-10091	TUERCA AUTOBLOCANTE NUT, SELF-LOCKING	1				
22	21C-F7321-01	SOPORTE DE PUNTAL LATERAL BRACKET, SIDE STAND	1				
23	95027-10025	PERNO, DE BRIDA BOLT, FLANGE	2				
24	20P-F7431-00	APOYAPIE POSTERIOR 1 FOOTREST, REAR 1	1				
25	20P-F7441-00	APOYAPIE POSTERIOR 2 FOOTREST, REAR 2	1				
26	91701-08035	PASADOR DE ABRAZADERA PIN	2				
27	91401-25015	CHAVETA PIN, COTTER	2				

FIG. 32 SOPORTE & APOYAPIE 2

STAND & FOOTREST 2

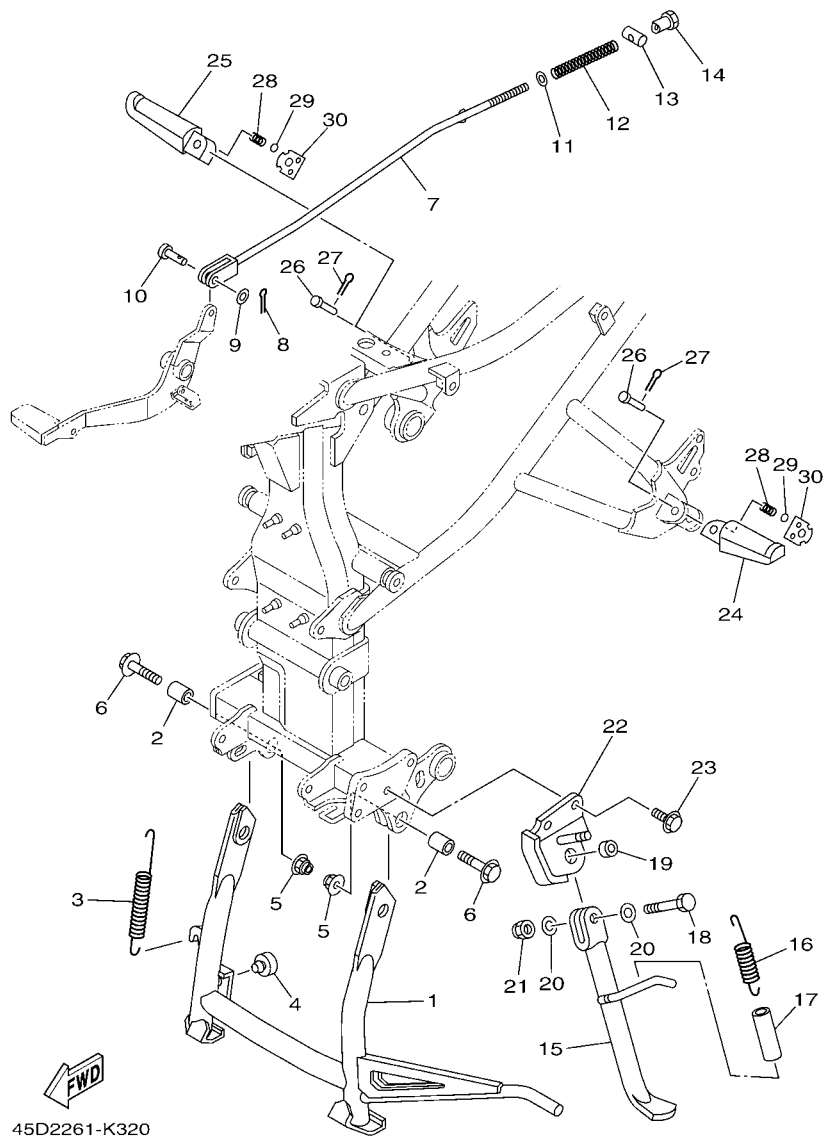

45D2261-K320

REF. Nº	CODIGO Nº PART NO.	DESCRIPCION DESCRIPTION	1EP2				OBSERVACIONES REMARKS
28	90501-12743	RESORTE DE COMPRESION SPRING, COMPRESSION	2				
29	93501-04805	BOLA BALL	2				
30	35B-F7437-00	ARANDELA ESPECIAL WASHER, SPECIAL	2				

FIG. 33 PATA PROTEGIDA

LEG SHIELD

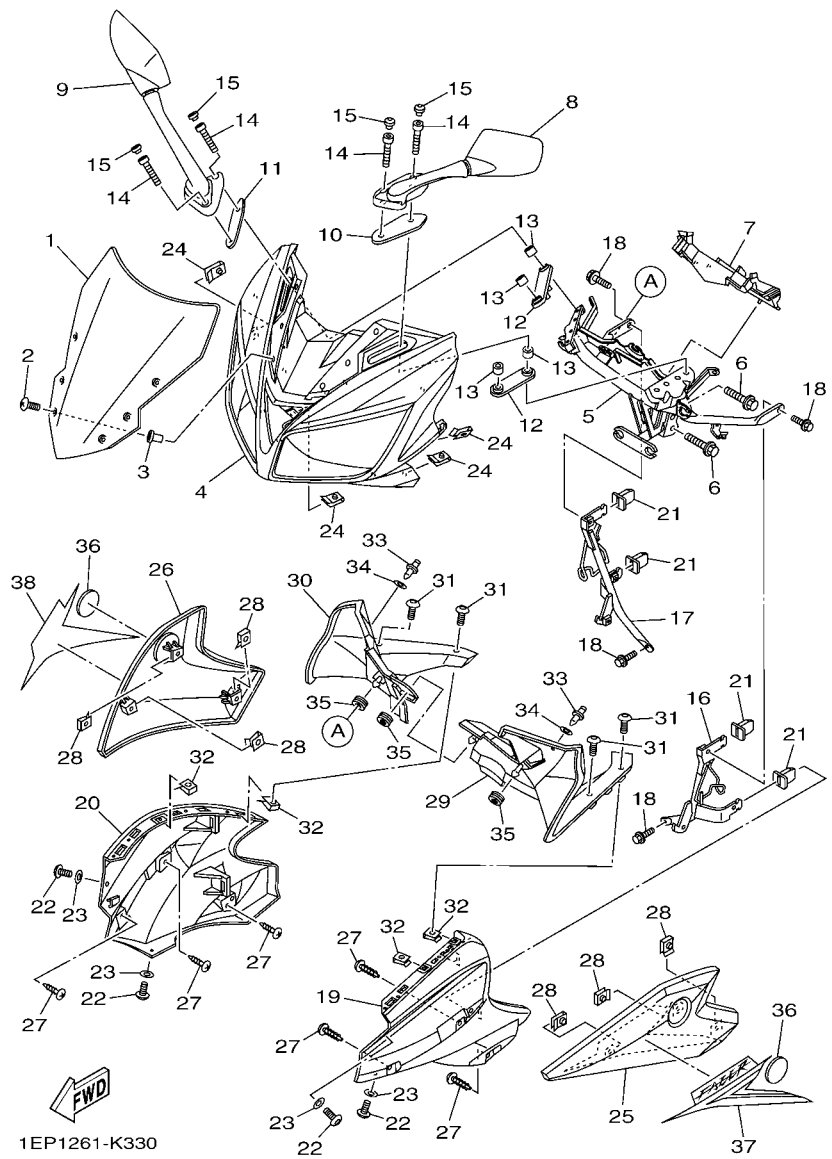

1EP1261-K330

REF. Nº	CODIGO Nº PART NO.	DESCRIPCION DESCRIPTION	1EP2				OBSERVACIONES REMARKS
1	45S-F8381-00	PARABRISA WINDSHIELD	1				
2	90150-05023	TORNILLO CABEZA REDONDA SCREW, ROUND HEAD	6				
3	90179-05523	TUERCA NUT	6				
4	1EP-F835G-00-33	CARROCERIA, DELANT. SUP. 1 BODY, FRONT UPPER 1	1				UR PARA YB UR FOR YB
	1EP-F835G-00-P0	CARROCERIA, DELANT. SUP. 1 BODY, FRONT UPPER 1	1				UR PARA DRMK UR FOR DRMK
	1EP-F835G-00-P1	CARROCERIA, DELANT. SUP. 1 BODY, FRONT UPPER 1	1				UR PARA BMC UR FOR BMC
5	45S-F8356-01	SOPORTE 1 STAY 1	1				
6	95817-08035	TORNILLO BOLT, FLANGE	2				
7	45S-F8213-00	PANEL BLINDADO PANEL, BLIND 1	1				
8	45S-F6280-00	ESPEJO COMPLETO (IZQUIERDO) REAR VIEW MIRROR ASSY (LEFT)	1				
9	45S-F6290-00	ESPEJO COMPLETO (DERECHO) REAR VIEW MIRROR ASSY (RIGHT)	1				
10	45S-F8483-00	PLACA 1 PLATE, RUBBER 1	1				
11	45S-F8484-00	PLACA 2 PLATE, RUBBER 2	1				
12	45S-F8485-00	PLACA 3 PLATE, RUBBER 3	2				
13	90387-068C2	ESPACIADOR COLLAR	4				
14	91317-06030	PERNO BOLT	4				
15	20P-F3469-00	TAPA DE PERNO CAP, BOLT	4				
16	45S-F831T-00	APOYO 1 STAY, SUPPORT 1	1				
17	45S-F832T-00	APOYO 2 STAY, SUPPORT 2	1				
18	95817-06012	TORNILLO BOLT, FLANGE	4				
19	1EP-F117V-00-33	CUBIERTA 7 COVER 7	1				UR PARA YB UR FOR YB
	1EP-F117V-00-P0	CUBIERTA 7 COVER 7	1				UR PARA DRMK UR FOR DRMK
	1EP-F117V-00-P1	CUBIERTA 7 COVER 7	1				UR PARA BMC UR FOR BMC
20	1EP-F117W-00-33	CUBIERTA 8 COVER 8	1				UR PARA YB UR FOR YB
	1EP-F117W-00-P0	CUBIERTA 8 COVER 8	1				UR PARA DRMK UR FOR DRMK
	1EP-F117W-00-P1	CUBIERTA 8 COVER 8	1				UR PARA BMC UR FOR BMC
21	45S-F1778-00	AMORTIGUADOR DE MONTAJE DAMPER, LOCATING 1	4				

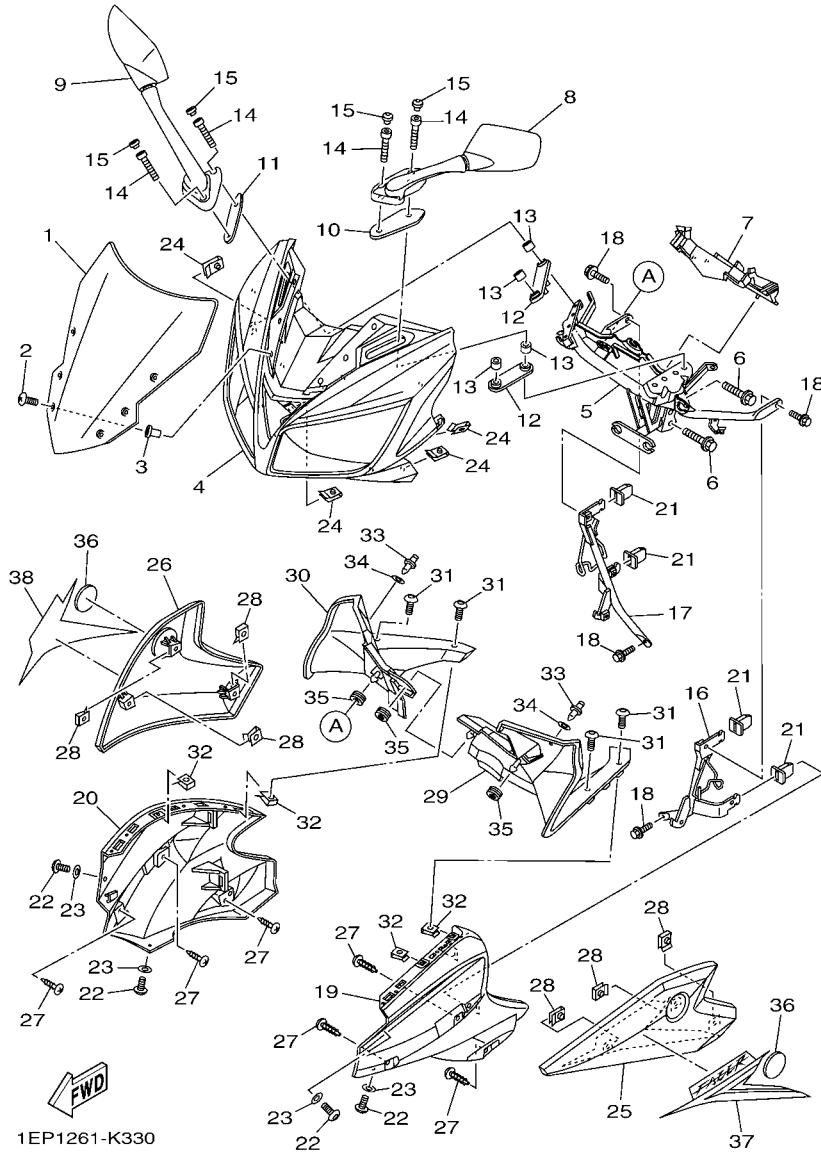

FIG. 33 PATA PROTEGIDA

LEG SHIELD

REF. Nº	CODIGO Nº PART NO.	DESCRIPCION DESCRIPTION	1EP2				OBSERVACIONES REMARKS
22	90111-05003	TORNILLO BOLT,HEX. SOCKET BUTTON	4				
23	90202-05180	ARANDELA DE PLANA WASHER, PLATE	4				
24	90183-05061	TUERCA DE RESORTE NUT, SPRING	4				
25	1EP-F835U-00-P0	PANEL 1	1				UR MBL2 PARA YB UR MBL2 FOR YB
	1EP-F835U-00-P1	PANEL 1	1				UR PARA DRMK UR FOR DRMK
	1EP-F835U-00-P2	PANEL 1	1				UR PARA BMC UR FOR BMC
26	1EP-F835V-00-P0	PANEL 2	1				UR MBL2 PARA YB UR MBL2 FOR YB
	1EP-F835V-00-P1	PANEL 2	1				UR PARA DRMK UR FOR DRMK
	1EP-F835V-00-P2	PANEL 2	1				UR PARA BMC UR FOR BMC
27	97707-50012	TORNILLO SCREW, TRUSS HEAD TAPPING	6				
28	90183-05818	TUERCA DE RESORTE NUT, SPRING	6				
29	45S-F837L-00	PANEL DE CONSOLA PANEL, CONSOLE 1	1				
30	45S-F837M-00	PANEL, DE CONSOLA 2 PANEL, CONSOLE 2	1				
31	90111-05002	TORNILLO BOLT,HEX. SOCKET BUTTON	4				
32	90183-05061	TUERCA DE RESORTE NUT, SPRING	4				
33	90269-06008	REMACHE RIVET	2				
34	90202-06004	ARANDELA DE PLANA WASHER, PLATE	2				
35	90480-01558	TAPON GROMMET	3				
36	5KA-F413B-00	EMBLEMA EMBLEM	2				
37	1EP-F8391-00	CALCOMANIA 1 GRAPHIC SET 1	1				UR PARA YB UR FOR YB
	1EP-F8391-10	CALCOMANIA 1 GRAPHIC SET 1	1				UR PARA DRMK UR FOR DRMK
	1EP-F8391-20	CALCOMANIA 1 GRAPHIC SET 1	1				UR PARA BMC UR FOR BMC
38	1EP-F8392-00	CALCOMANIA 2 GRAPHIC SET 2	1				UR PARA YB UR FOR YB
	1EP-F8392-10	CALCOMANIA 2 GRAPHIC SET 2	1				UR PARA DRMK UR FOR DRMK
	1EP-F8392-20	CALCOMANIA 2 GRAPHIC SET 2	1				UR PARA BMC UR FOR BMC

FIG. 35 MOTOR DE ARRANQUE

STARTING MOTOR

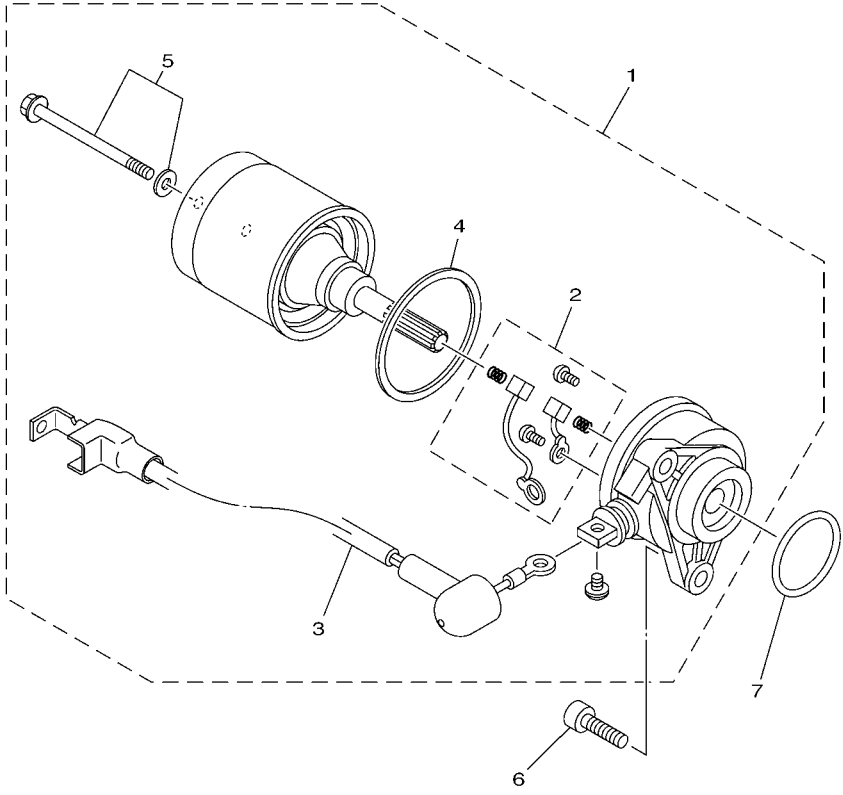

REF. Nº	CODIGO Nº PART NO.	DESCRIPCION DESCRIPTION	1EP2				OBSERVACIONES REMARKS
1	21C-H1800-10	MOTOR DE ARRANQUE COMPLETO STARTING MOTOR ASSY	1				
2	5TP-H1801-00	.JUEGO DE ESCOBILLA .BRUSH SET	1				
3	21C-H183G-00	.CABLE DEL MOTOR COMPL. .CORD COMP.	1				
4	5D9-H1861-00	.EMPAQUETADURA .GASKET	1				
5	5D9-H1828-00	.TORNILLO DE EMPUJE 2 .SCREW 2	2				
6	91312-06020	TORNILLO BOLT	2				
7	93210-29807	ANILLO O O-RING	1				

 21C7470-K330

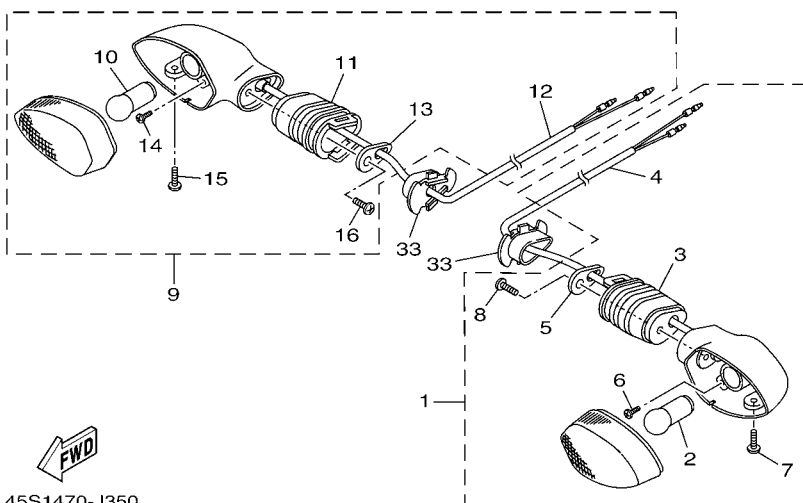
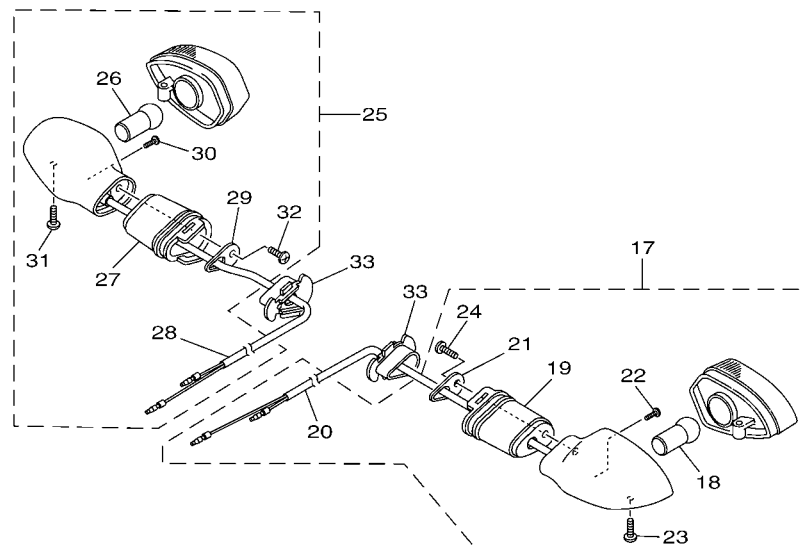

45S1470-J350

FIG. 36 LUZ DE DESTELLADOR

FLASHER LIGHT

REF. Nº	CODIGO Nº PART NO.	DESCRIPCION DESCRIPTION	TEP2				OBSERVACIONES REMARKS
1	45S-H3310-00	DESTELLADOR DE LUZ DELANT. FRONT FLASHER LIGHT ASSY 1	1				
2	21C-H3311-00	.BOMBILLA (12V-10W) .BULB, FLASHER (12V-10W)	1				
3	20P-H3318-10	.SOPORTE DE DESTELLADOR 1 .STAY, FLASHER 1	1				
4	45S-H331E-00	.CORDON COMPLETO .CORD ASSY	1				
5	20P-H3618-00	.PLACA .PLATE	1				
6	20P-H213A-00	.TORNILLO ACCESORIO .SCREW, FITTING	1				
7	20P-H3333-00	.TORNILLO ACCESORIO DE LENTE .SCREW, LENS FITTING	1				
8	20P-H2133-00	.TORNILLO ACCESORIO .SCREW, FITTING	1				
9	45S-H3320-00	DESTELLADOR DE LUZ DELANT. FRONT FLASHER LIGHT ASSY 2	1				
10	21C-H3311-00	.BOMBILLA (12V-10W) .BULB, FLASHER (12V-10W)	1				
11	20P-H3318-10	.SOPORTE DE DESTELLADOR 1 .STAY, FLASHER 1	1				
12	45S-H332E-00	.CABLE COMPL. .CORD ASSY	1				
13	20P-H3618-00	.PLACA .PLATE	1				
14	20P-H213A-00	.TORNILLO ACCESORIO .SCREW, FITTING	1				
15	20P-H3333-00	.TORNILLO ACCESORIO DE LENTE .SCREW, LENS FITTING	1				
16	20P-H2133-00	.TORNILLO ACCESORIO .SCREW, FITTING	1				
17	21C-H3330-00	DESTELLADOR DE LUZ TRAS.COMPL. REAR FLASHER LIGHT ASSY 1	1				
18	21C-H3311-00	.BOMBILLA (12V-10W) .BULB, FLASHER (12V-10W)	1				
19	20P-H3318-00	.SOPORTE DE DESTELLADOR 1 .STAY, FLASHER 1	1				
20	21C-H355M-00	.CORDON COMPLETO .CORD ASSY	1				
21	20P-H3618-00	.PLACA .PLATE	1				
22	20P-H213A-00	.TORNILLO ACCESORIO .SCREW, FITTING	1				
23	20P-H3333-00	.TORNILLO ACCESORIO DE LENTE .SCREW, LENS FITTING	1				
24	20P-H2133-00	.TORNILLO ACCESORIO .SCREW, FITTING	1				
25	21C-H3340-00	DESTELLADOR DE LUZ TRAS.COMPL. REAR FLASHER LIGHT ASSY 2	1				
26	21C-H3311-00	.BOMBILLA (12V-10W) .BULB, FLASHER (12V-10W)	1				
27	20P-H3318-00	.SOPORTE DE DESTELLADOR 1 .STAY, FLASHER 1	1				

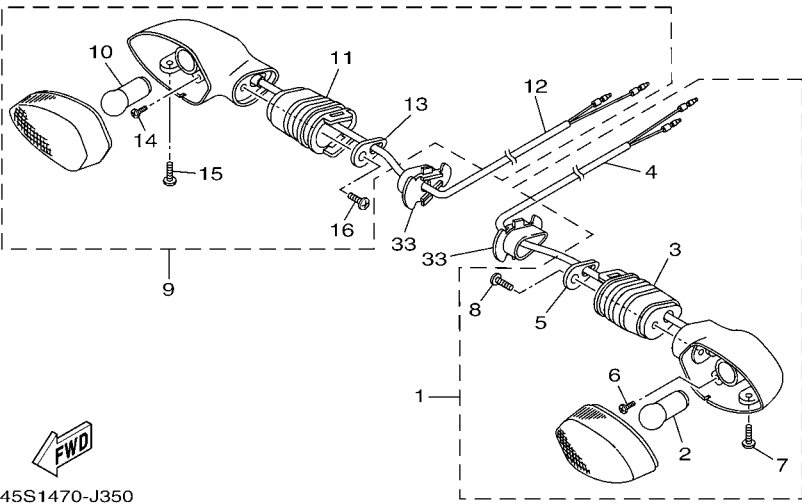
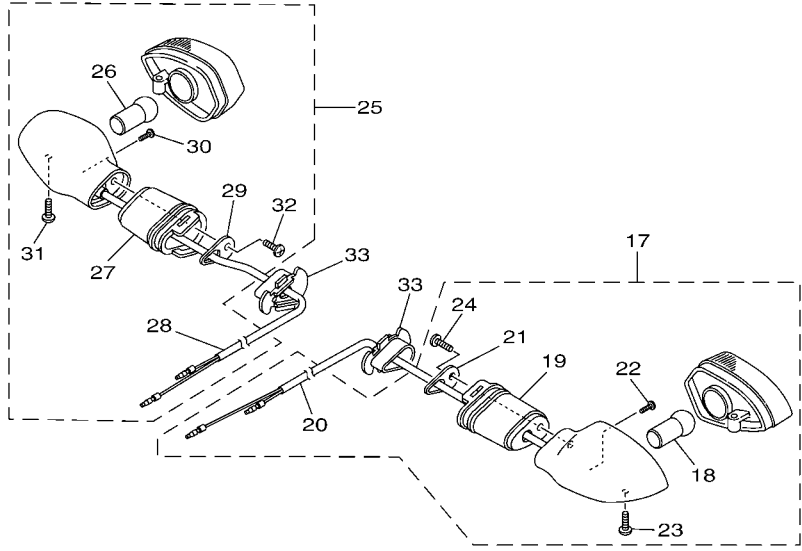

FWD
45S1470-J350

FIG. 36 LUZ DE DESTELLADOR FLASHER LIGHT

REF. Nº	CODIGO Nº PART NO.	DESCRIPCION DESCRIPTION	1EP2				OBSERVACIONES REMARKS
28	21C-H334E-00	.CABLE COMPLETA .CORD ASS'Y	1				
29	20P-H3618-00	.PLACA .PLATE	1				
30	20P-H213A-00	.TORNILLO ACCESORIO .SCREW, FITTING	1				
31	20P-H3333-00	.TORNILLO ACCESORIO DE LENTE .SCREW, LENS FITTING	1				
32	20P-H2133-00	.TORNILLO ACCESORIO .SCREW, FITTING	1				
33	5YY-H3318-10	SOPORTE DE DESTELLADOR 1 STAY, FLASHER 1	4				

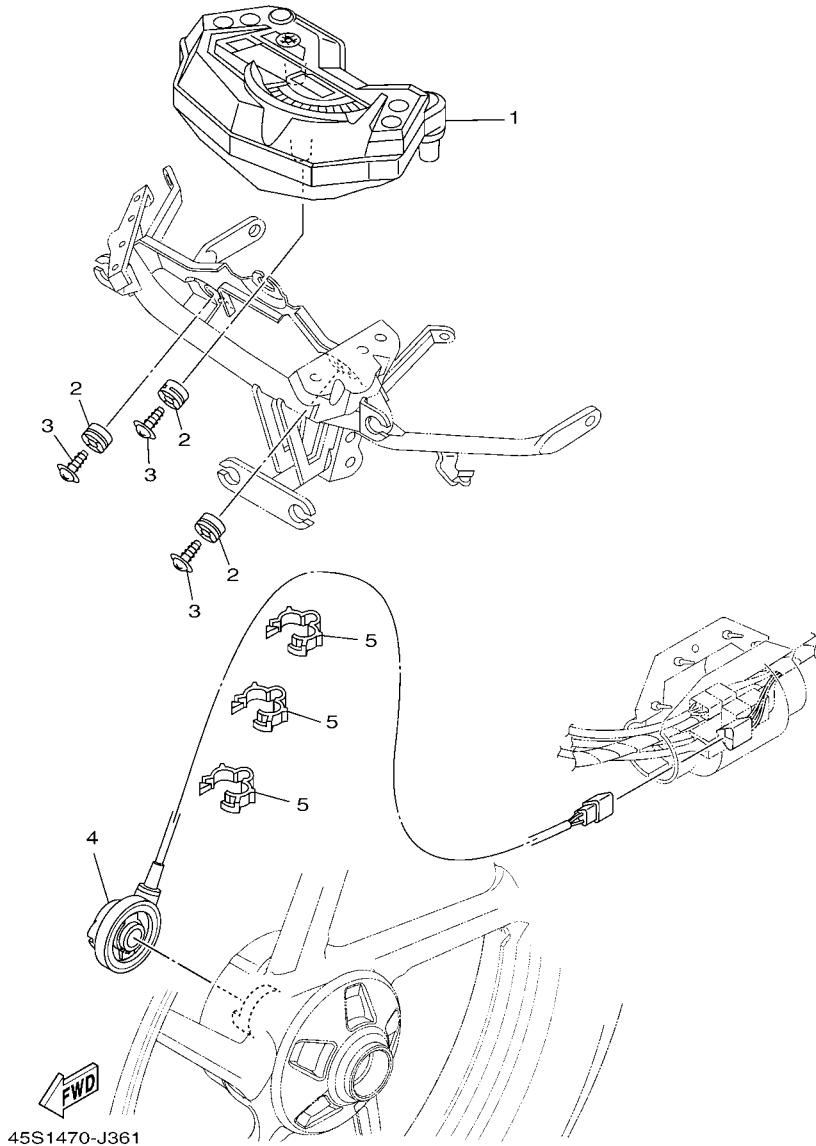

FIG. 37 MEDIDOR

METER

REF. Nº	CODIGO Nº PART NO.	DESCRIPCION DESCRIPTION	1EP2				OBSERVACIONES REMARKS
1	45S-H3500-20	METRO COMPLETO METER ASSY	1				
2	90480-14821	TAPON GROMMET	3				
3	90160-05006	TORNILLO REDONDO ROSCA HEMBRA SCREW, ROUND TAPPING	3				
4	45S-H3756-01	SENSOR, UNIDAD SENSOR, UNIT	1				
5	90464-14803	BRIDA CLAMP	3				

FIG. 38 FARO DELANTERO

HEADLIGHT

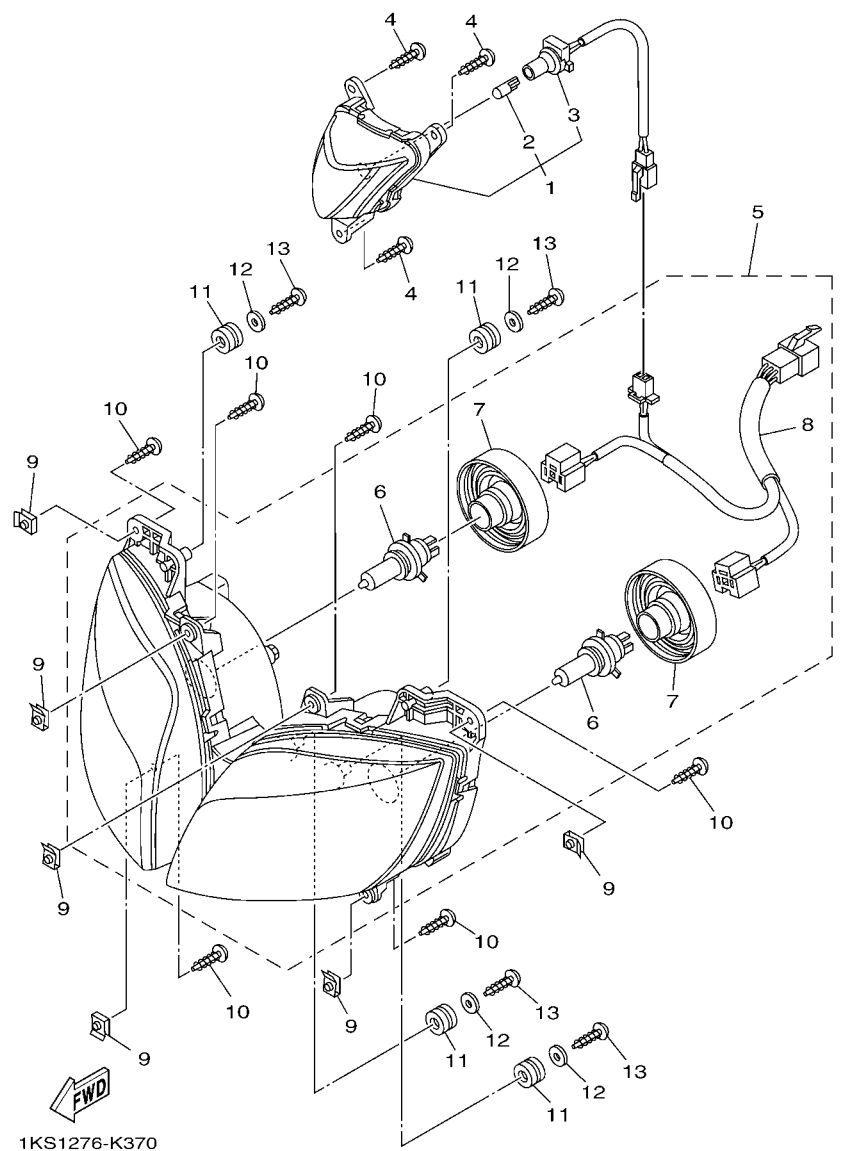

1KS1276-K370

REF. Nº	CODIGO Nº PART NO.	DESCRIPCION DESCRIPTION	1EP2				OBSERVACIONES REMARKS
1	45S-H4410-00	LUZ DE LA POSICION POSITION LIGHT ASSY 1	1				
2	21C-H4347-00	.AMPOLLETA (12V-5W) .BULB (12V-5W)	1				
3	45S-H414A-00	.SUPLEMENTO CABLES COMPLETO .CORD ASSY	1				
4	97707-40014	TORNILLO ROSCA HEMBRA SCREW, TAPPING	3				
5	1EP-H4300-00	FARO DELANTERO COMPLETO HEADLIGHT ASSY	1				
6	20P-H4314-00	.AMPOLLETA (12V-35/35W) .BULB (12V-35/35W)	2				
7	20P-H4397-00	.CUBIERTA DE ENCASTRE .COVER, SOCKET	2				
8	1EP-H453A-00	.CABLE COMPLETA .CORD ASSY	1				
9	90183-05818	TUERCA DE RESORTE NUT, SPRING	6				
10	97702-50016	TORNILLO ROSCA HEMBRA SCREW, TAPPING	6				
11	90480-14229	TAPON GROMMET	4				
12	90201-05036	ARANDELA PLANA WASHER, PLATE	4				
13	97707-50016	TORNILLO SCREW, TRUSS HEAD TAPPING	4				

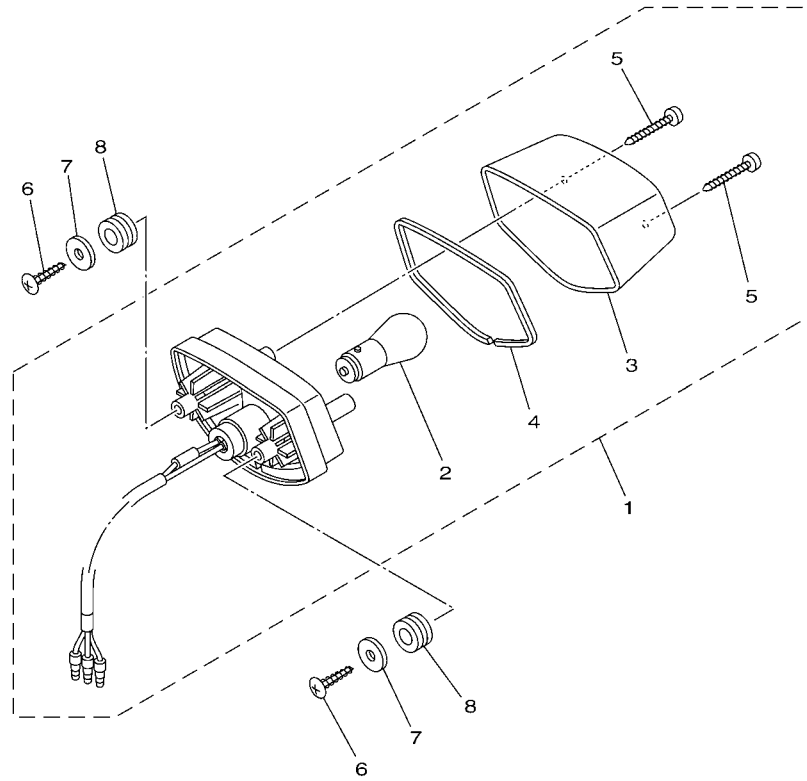

21C1470-G370

FIG. 39 LUZ DE COLA

TAILLIGHT

REF. N°	CODIGO N° PART NO.	DESCRIPCION DESCRIPTION	1EP2				OBSERVACIONES REMARKS
1	21C-H4710-00	UNIDAD FARO TRASERO COMPL. TAILLIGHT UNIT ASSY	1				
2	21C-H4714-00	.AMPOLLETA (12V-21/5W) .BULB (12V-21/5W)	1				
3	21C-H4721-00	.LENTE DE FARO TRASERO .LENS, TAILLIGHT	1				
4	21C-H4723-00	.EMPAQUE LENTE FARO TRASERO .GASKET, TAIL LENS	1				
5	97702-40030	.TORNILLO ROSCA HEMBRA .SCREW, TAPPING	2				
6	97707-50025	TORNILLO ROSCA HEMBRA SCREW, TAPPING	2				
7	90201-05036	ARANDELA PLANA WASHER, PLATE	2				
8	90480-14819	TAPON GROMMET	2				

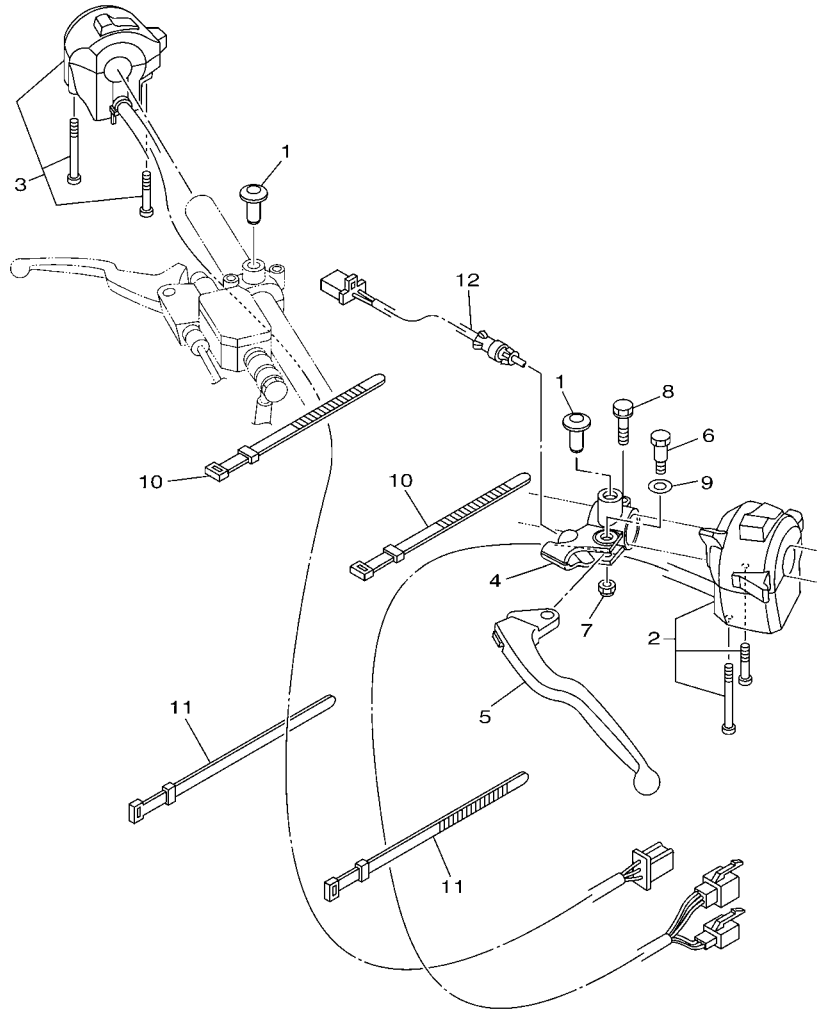



 45S1470-J391

FIG. 40 INTERRUPTOR DE MANILLAR&PALANC HANDLE SWITCH & LEVER

REF. Nº	CODIGO Nº PART NO.	DESCRIPCION DESCRIPTION	TEP2				OBSERVACIONES REMARKS
1	90338-09802	TAPON PLUG	2				
2	21C-H3972-01	INTERRUPTOR DE MANIJA 4 SWITCH, HANDLE 4	1				
3	21C-H3963-01	INTERRUPTOR DE MANIJA 3 SWITCH, HANDLE 3	1				
4	5YY-H2911-00	SOPORTE DE LEVA 1 HOLDER, LEVER 1	1				
5	21C-H3912-00	PALANCA 1 LEVER 1	1				
6	36L-H3945-10	PERNO DE PALANCA BOLT, LEVER	1				
7	95707-06300	TUERCA DE BRIDA NUT, NYLON	1				
8	9750M-06425	PERNO CON ARANDELA BOLT, WITH WASHER	1				
9	90201-08834	ARANDELA PLANA WASHER, PLATE	1				
10	36L-H3936-00	BANDA DE CABLE DE INTERRUPTOR BAND, SWITCH CORD	2				
11	45S-H3936-00	BANDA DE CABLE DE INTERRUPTOR BAND, SWITCH CORD	2				
12	21C-H2917-00	INTERRUPTOR SWITCH	1				

FIG. 41 EQUIPO ELECTRICO 1

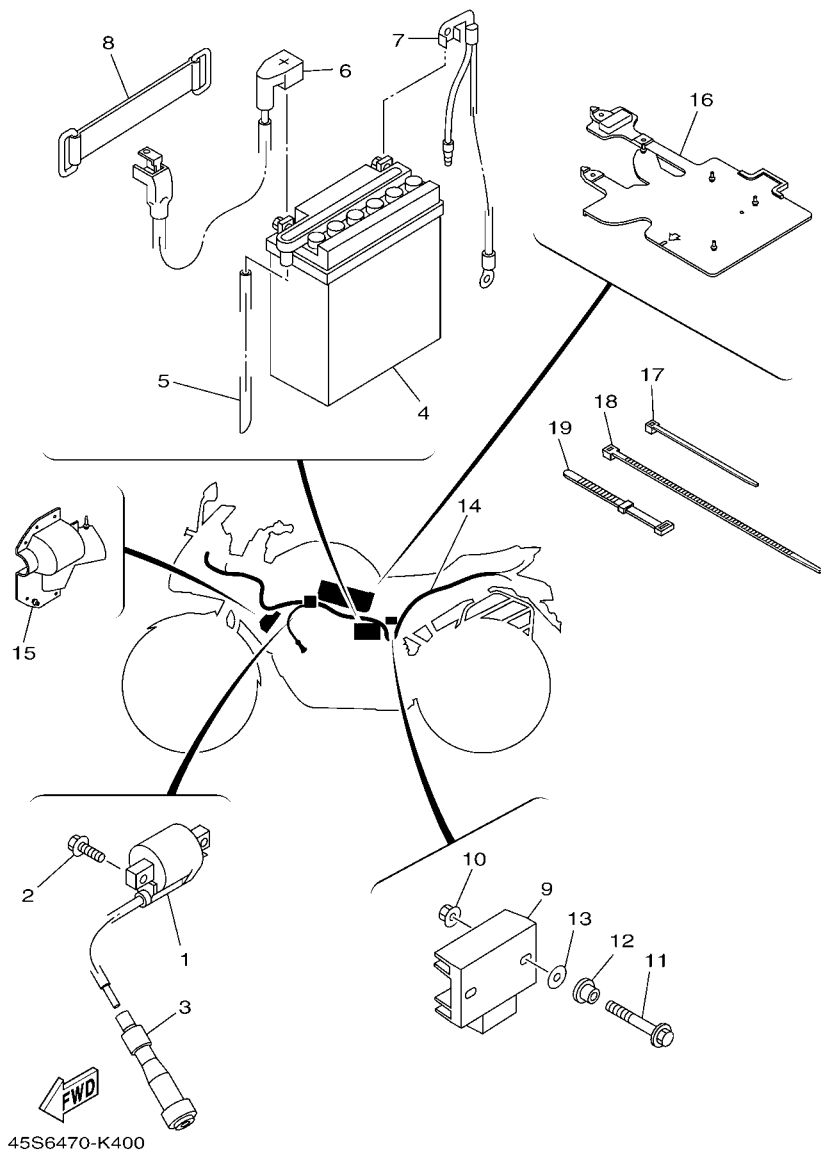
ELECTRICAL 1



45S6470-K400

REF. N°	CODIGO N° PART NO.	DESCRIPCION DESCRIPTION	TEP2				OBSERVACIONES REMARKS
1	45D-H2310-00	BOBINA DE ENCENDIDO COMPLETA IGNITION COIL ASSY	1				
2	95027-06020	PERNO, DE BRIDA BOLT, FLANGE	2				
3	20P-H2370-01	TAPON DE BUJIA COMPLT PLUG CAP ASSY	1				
4	3AY-H2110-00	BATERIA COMPLETA YB5L-B12V-5AH BATTERY ASSY (YB5L-B 12V-5AH)	1				YUASA YUASA
5	90446-07805	TUBO RESEIRADERO HOSE	1				
6	21C-H2115-10	CABLE CONDUCTOR POSITIVO WIRE, PLUS LEAD	1				
7	21C-H2116-10	CABLE CONDUCTOR NEGATIVO WIRE, MINUS LEAD	1				
8	5YY-H2131-10	TIRANTE DE BATERIA BAND, BATTERY	1				
9	54B-H1960-00	RECTIFICADOR Y REGULADOR RECTIFIER & REGULATOR ASSY	1				
10	95607-06200	TUERCA DE AUTO-CIERRE NUT, SELF U-FLANGE	2				
11	95817-06025	TORNILLO BOLT, FLANGE	2				
12	90387-06048	ESPACIADOR COLLAR	2				
13	90202-05807	ARANDELA DE PLANA WASHER, PLATE	2				
14	45S-H2590-20	CONJUNTO DE CABLES WIRE HARNESS ASSY	1				
15	21C-H2599-00	CUBIERTA DE CONECTOR COVER, CONNECTER	1				
16	21C-H252U-00	CUBIERTA COVER	1				
17	90464-16061	BRIDA CLAMP	2				
18	90464-80802	BRIDA CLAMP	1				
19	36L-H3936-00	BANDA DE CABLE DE INTERRUPTOR BAND, SWITCH CORD	4				

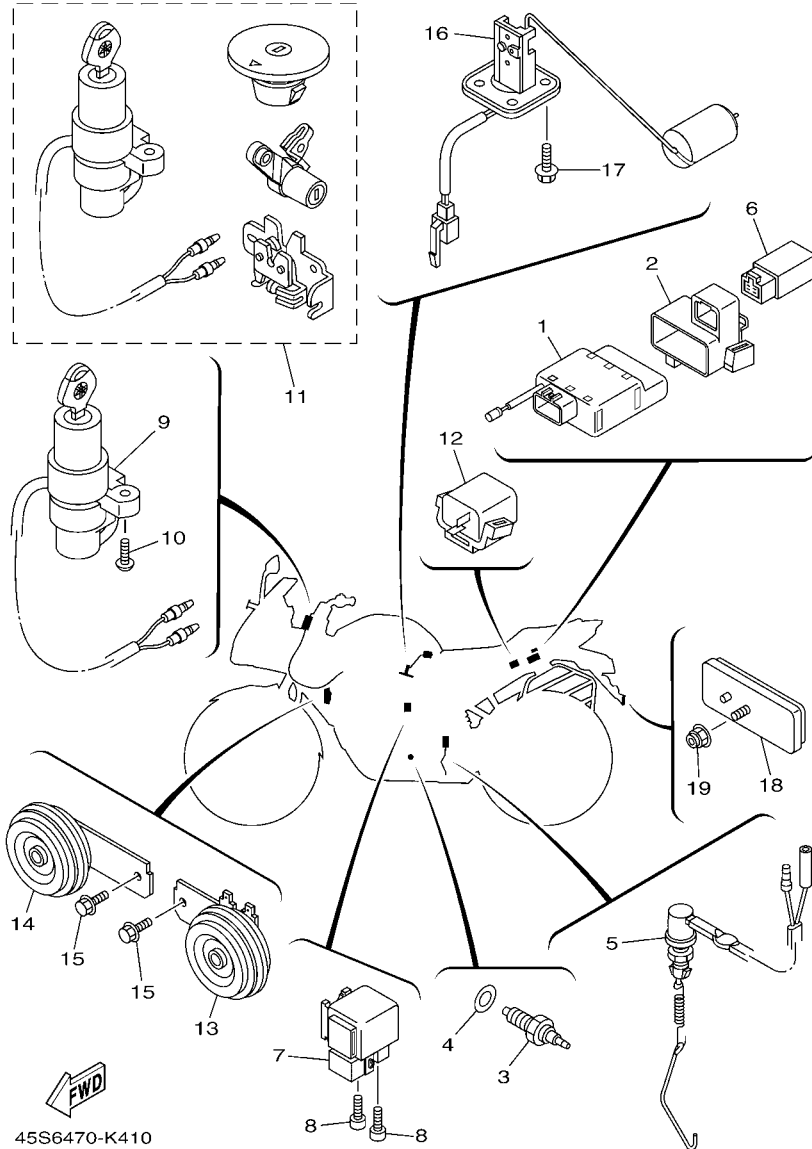

FIG. 42 EQUIPO ELECTRICO 2

ELECTRICAL 2

REF. N°	CODIGO N° PART NO.	DESCRIPCION DESCRIPTION	TEP2				OBSERVACIONES REMARKS
1	21C-H5540-10	UNIDAD C.D.I. COMPLETA C.D.I. UNIT ASSY	1				
2	21C-H5546-10	BANDA BAND	1				
3	21C-H2540-00	INTERRUPTOR NEUTRAL COMPL NEUTRAL SWITCH ASSY	1				
4	90430-10148	JUNTA GASKET	1				
5	21C-H2530-00	INTERRUPTOR DE PARADA COMPLETO STOP SWITCH ASSY	1				
6	21C-H1951-01	RELE RELAY	1				
7	21C-H1940-10	CONJUNTO ARRANCADOR RELEVO STARTER RELAY ASSY	1				
8	91312-05008	TORNILLO BOLT	2				
9	45S-H2501-10	LLAVE DE IGNICION COMPLT MAIN SWITCH STEERING LOCK	1				
10	90149-06843	TORNILLO DE REGLAJE SCREW	2				
11	45S-XH250-10	LLAVE DE IGNICION COMPLT MAIN SW. STRG. LOCK SUB ASSY	1				AP AP
12	21C-H3350-00	RELE DE DESTELLADOR COMPL. FLASHER RELAY ASSY	1				
13	45S-H3371-00	BOCINA HORN	1				
14	45S-H3371-10	BOCINA HORN	1				
15	95827-06012	TORNILLO BOLT, FLANGE	2				
16	21C-H5701-02	MEDIDOR DE COMBUSTIBLE COMPL. SENDER ASSY	1				
17	90119-05071	TORNILLO CON ARANDELA BOLT, WITH WASHER	4				
18	5US-H5110-00	REFLECTOR COMPLETO REFLECTOR ASSY	1				
19	95707-05500	TUERCA DE BRIDA NUT, FLANGE	1				

INDICE NUMERICO
NUMERICAL INDEX

CODIGO Nº PART NO.	REF. Nº	CODIGO Nº PART NO.	REF. Nº	CODIGO Nº PART NO.	REF. Nº	CODIGO Nº PART NO.	REF. Nº	CODIGO Nº PART NO.	REF. Nº	CODIGO Nº PART NO.	REF. Nº
21C-12117-00	3 - 7	54B-E1165-00	1 - 6	21C-E3449-00	5 - 10	54B-E5665-00	12 - 12	1EP-F1110-10	17 - 1	45D-F173N-00	19 - 26
22F-12118-01	3 - 6	21C-E1166-10	6 - 24	21C-E3536-01	6 - 2	21C-E5671-00	12 - 6	45D-F113B-00	17 - 14	45D-F1741-00-33	19 - 12
21C-12159-00	3 - 9	45P-E1169-00	1 - 7	21C-E3542-00	6 - 8	21C-E5674-00	12 - 13	21C-F117K-00	25 - 9	45D-F1741-00-P0	19 - 12
21C-14103-00	7 - 6	54B-E1181-00	1 - 19	21C-E3586-01	6 - 1	21C-E5767-00	12 - 7	1EP-F117V-00-33	33 - 19	45D-F1741-00-P1	19 - 12
21C-14105-00	7 - 4	54B-E1186-00	1 - 13	21C-E3595-00	6 - 7	54B-E6111-00	13 - 1	1EP-F117V-00-P0	33 - 19	1EP-F174G-00	19 - 29
21C-1410A-00	7 - 3	1ES-E1190-00	1 - 5	21C-E4411-00	6 - 10	21C-E6135-10	13 - 19	1EP-F117V-00-P1	33 - 19	1EP-F174G-10	19 - 29
21C-1410E-00	7 - 30	21C-E1193-00	1 - 11	21C-E4412-00	6 - 11	54B-E6144-00	13 - 17	1EP-F117W-00-33	33 - 20	1EP-F174G-20	19 - 29
22F-14139-00	7 - 23	54B-E1310-00	1 - 22	21C-E443E-00	6 - 16	54B-E6150-00	13 - 6	1EP-F117W-00-P0	33 - 20	1EP-F174H-00	19 - 30
1NT-14142-17	7 - 9	21C-E1351-00	1 - 23	21C-E4450-00	6 - 12	21C-E6154-00	13 - 7	1EP-F117W-00-P1	33 - 20	1EP-F174H-10	19 - 30
21C-14147-00	7 - 15	21C-E1400-09	2 - 1	21C-E4452-00	6 - 14	21C-E6193-00	13 - 3	45D-F1316-00	17 - 2	1EP-F174H-20	19 - 30
3G2-1414A-72	7 - 7	21C-E1422-00	2 - 5	21C-E4453-00	6 - 13	54B-E6321-00	13 - 9	45S-F1317-00	17 - 5	45S-F1778-00	33 - 21
21C-1414M-41	7 - 8	54B-E1454-00	2 - 14	21C-E4485-00	6 - 19	21C-E6324-00	13 - 11	1EP-F137U-00-33	24 - 12	5DG-F1778-00	19 - 10
5YY-14150-00	7 - 2	54B-E1476-00	2 - 19	21C-E449E-00	6 - 36	21C-E6331-00	13 - 10	1EP-F137U-00-P0	24 - 12	21C-F177G-10	18 - 12
353-14186-00	7 - 20	21C-E1496-20	2 - 16	21C-E4613-00	8 - 11	21C-E6333-00	13 - 13	1EP-F137U-00-P1	24 - 12	45D-F2110-00	20 - 1
5LW-14191-00	7 - 27	21C-E1531-00	2 - 15	21C-E4703-10	8 - 1	21C-E6337-00	13 - 14	1EP-F137V-00-33	24 - 13	20P-F2129-00	20 - 4
21C-14216-00	7 - 29	54B-E1536-00	2 - 12	21C-E4718-00	8 - 2	3C1-E6344-00	13 - 18	1EP-F137V-00-P0	24 - 13	21C-F2141-00	20 - 3
4KM-14216-00	7 - 26	21C-E1603-00	2 - 11	20P-E4747-00	8 - 10	54B-E6351-00	13 - 12	1EP-F137V-00-P1	24 - 13	21C-F2151-00	20 - 9
21C-14275-00	7 - 12	21C-E1605-00	2 - 11		17 - 11	21C-E6356-01	13 - 16	21C-F144G-00	31 - 25	21C-F2174-00	28 - 38
21C-14340-00	7 - 11	21C-E1607-00	2 - 11	21C-E4775-00	8 - 9	54B-E6357-00	13 - 24	45D-F1511-10-0X	18 - 1	21C-F2184-00	20 - 2
21C-14545-00	7 - 14	21C-E1631-00	2 - 8	21C-E4799-01	8 - 3	21C-E6358-00	13 - 15	45D-F1511-10-1X	18 - 1	1EP-F2184-00	20 - 16
583-14561-00	7 - 19	21C-E1633-00	2 - 9	45P-E4803-10	6 - 34	21C-E6371-00	13 - 8	45D-F1511-10-3X	18 - 1	45S-F210-00	20 - 17
5YP-14561-00	7 - 25	21C-E1636-09	2 - 8	21C-E4815-00	6 - 28	21C-E6380-01	13 - 22	5C9-F1568-S0	23 - 39	21C-F3100-01	22 - 1
45D-14901-00	7 - 1	21C-E1638-09	2 - 8	21C-E4872-00	6 - 27	21C-E7121-00	14 - 3	21C-F1611-00	18 - 7	21C-F3102-01	22 - 2
45D-1490J-00	7 - 5	21C-E1651-00	2 - 4	21C-E4877-00	6 - 18	21C-E7131-20	14 - 4	21C-F1638-01	17 - 13	21C-F3103-01	22 - 19
5GH-14918-10	7 - 13	21C-E1681-01	2 - 2	21C-E4881-00	6 - 30	21C-E7141-40	14 - 5	21C-F1650-00	20 - 13	21C-F3110-00	22 - 18
21C-14958-00	7 - 10	54B-E2111-00	3 - 1	21C-E4882-00	6 - 31	21C-E7151-40	14 - 7	21C-F1651-00	18 - 8		22 - 35
45D-1496A-00	7 - 18	21C-E2113-00	3 - 5	54B-E5111-00	9 - 1	21C-E7211-20	14 - 17	21C-F1669-00	18 - 16	21C-F3111-00	22 - 5
5HK-14985-00	7 - 17	21C-E2119-00	3 - 3	21C-E5113-00	10 - 12	21C-E7221-20	14 - 18	21C-F16A2-00	18 - 17		22 - 22
21C-14987-00	7 - 22	54B-E2121-00	3 - 2	54B-E5121-00	9 - 2	21C-E7231-30	14 - 21	45D-F1711-10-P0	19 - 1	21C-F3114-00	22 - 4
5LW-14994-00	7 - 28	21C-E2126-00	3 - 4	21C-E5155-00	9 - 3	21C-E7241-40	14 - 19	21C-F1717-00	18 - 13		22 - 21
21C-16345-10	13 - 23	21C-E2151-00	3 - 8	54B-E5362-00	10 - 22	21C-E7251-40	14 - 22		19 - 9	21C-F3118-00	22 - 6
4FM-23125-40	22 - 16	21C-E2156-00	3 - 11	21C-E5411-10	10 - 3	21C-E7258-00	14 - 16	45D-F171A-00-33	23 - 13		22 - 23
	22 - 33	21C-E2170-00	4 - 1	21C-E5418-01	10 - 13	54B-E7258-00	13 - 2	45D-F171A-00-P0	23 - 13	21C-F3126-01	22 - 3
4EB-23144-00	22 - 12	21C-E2210-00	4 - 13	21C-E5421-00	10 - 18	21C-E7402-40	14 - 20	45D-F171A-00-P1	23 - 13	21C-F3136-01	22 - 20
	22 - 29	5MX-E2213-01	4 - 14	21C-E542A-00	10 - 17	21C-E7411-40	14 - 6	45D-F171E-01-33	19 - 15	21C-F3141-00	22 - 8
4EB-23145-01	22 - 14	21C-E2231-00	4 - 9	21C-E5441-00	10 - 1	4LS-E7456-00	14 - 27	45D-F171E-01-P0	19 - 15		22 - 25
	22 - 31	21C-E2241-00	4 - 10	45P-E5451-00	10 - 4	21C-E7471-00	14 - 10	45D-F171E-01-P2	19 - 15	21C-F3146-00	22 - 15
3YF-23418-00	21 - 8	54B-E2280-00	4 - 5	45P-E5461-00	10 - 19	21C-E8101-01	16 - 4	45D-F1721-10-P0	19 - 5		22 - 32
5US-25852-00	30 - 11	21C-E2288-00	4 - 6	21C-E5514-10	11 - 1	45D-E8110-00	16 - 9	45D-F172A-10-P0	19 - 2	21C-F3149-00	22 - 7
5US-25854-00	30 - 10	45P-E2435-00	1 - 14	21C-E5521-00	11 - 2	5VA-E8113-00	16 - 10	45D-F172F-10-P0	19 - 6		22 - 24
21C-27261-01	31 - 9	21C-E2437-00	4 - 17	45P-E5524-00	11 - 5	21C-E8140-00	16 - 1	45D-F1731-00-33	19 - 11	21C-F3156-00	22 - 13
	31 - 29	21C-E2661-10	1 - 24	54B-E5580-00	11 - 8	21C-E8337-00	16 - 3	45D-F1731-00-P0	19 - 11		22 - 30
21C-85885-00	7 - 24	54B-E3300-00	5 - 1	4LS-E5598-00	4 - 11	21C-E8511-00	15 - 2	45D-F1731-00-P1	19 - 11	21C-F3158-00	22 - 10
54B-E1111-00	1 - 1	21C-E3327-00	5 - 11	21C-E5620-00	12 - 18	21C-E8512-00	15 - 3	45D-F1732-00	19 - 23		22 - 27
21C-E111F-00	4 - 4	21C-E3362-00	2 - 20	21C-E5641-10	12 - 2	21C-E8513-00	15 - 4	45D-F1735-00	19 - 24	21C-F3170-00	22 - 17
21C-E1161-00	1 - 27	4LS-E3411-00	5 - 5	45P-E5651-00	12 - 15	21C-E8531-00	15 - 5	1EP-F173E-00	19 - 27		22 - 34
21C-E1161-10	1 - 28	21C-E3440-00	5 - 6	54B-E5661-00	12 - 1	21C-E8535-00	15 - 6	1EP-F173F-00	19 - 28	21C-F3173-00	22 - 11
21C-E1161-20	1 - 29	21C-E3447-00	5 - 7	54B-E5664-10	12 - 11	21C-E8540-30	15 - 1	45D-F173M-00	19 - 25		22 - 28

INDICE NUMERICO
NUMERICAL INDEX

CODIGO Nº PART NO.	REF. Nº	CODIGO Nº PART NO.	REF. Nº	CODIGO Nº PART NO.	REF. Nº	CODIGO Nº PART NO.	REF. Nº	CODIGO Nº PART NO.	REF. Nº	CODIGO Nº PART NO.	REF. Nº
21C-F3181-00	22 - 9	21C-F472T-10	25 - 10	45S-F6280-00	33 - 8	1EP-F8392-00	33 - 38	5YY-H3318-10	36 - 33	5US-W0047-00	27 - 4
	22 - 26	1EP-F4730-01	25 - 1	45S-F6290-00	33 - 9	1EP-F8392-10	33 - 38	45S-H331E-00	36 - 4	5US-W0048-00	27 - 6
21C-F3317-00	30 - 4	45D-F4741-00	25 - 2	21C-F6311-10	29 - 2	1EP-F8392-20	33 - 38	45S-H3320-00	36 - 9	5US-W0053-00	27 - 12
21C-F3340-00	22 - 36	4LS-F4741-00	18 - 14	21C-F6331-01	29 - 7	45S-F8483-00	33 - 10	45S-H332E-00	36 - 12	5US-W0068-00	27 - 11
21C-F3346-00	22 - 39	45D-F4763-00	25 - 3	21C-F6335-00	29 - 3	45S-F8484-00	33 - 11	21C-H3330-00	36 - 17	21C-WF461-10	23 - 20
45S-F3389-00	21 - 18	21C-F476U-00	24 - 2	5TS-F6372-00	29 - 4	45S-F8485-00	33 - 12	20P-H3333-00	36 - 7	21C-WF479-00	25 - 8
5KA-F3411-00	22 - 38	21C-F476V-00	24 - 4	1EP-F7111-00	32 - 1	54B-H1410-00	34 - 2		36 - 15	5YY-WF533-00	28 - 7
5KA-F3412-00	21 - 1	45D-F4773-00	25 - 12	21C-F7114-00	32 - 4	21C-H1450-10	34 - 1		36 - 23	45S-XH250-10	42 - 11
5KA-F3413-00	21 - 2	21C-F4780-01	25 - 5	45D-F7211-00	31 - 27	21C-H1800-10	35 - 1		36 - 31	90101-06046	28 - 12
5KA-F3414-00	21 - 3	21C-F478E-01	25 - 7	21C-F721A-00	31 - 37	5TP-H1801-00	35 - 2	21C-H3340-00	36 - 25	90101-10006	32 - 18
5YY-F3416-00	21 - 6	21C-F479T-00	25 - 14	21C-F7231-00	32 - 7	5D9-H1828-00	35 - 5	21C-H334E-00	36 - 28	90105-06859	30 - 14
4LS-F341E-00	21 - 5	21C-F479U-00	25 - 15	45D-F7311-00	32 - 15	21C-H183G-00	35 - 3	21C-H3350-00	42 - 12	90105-08196	4 - 7
4LS-F341E-10	21 - 4	21C-F479V-00	25 - 16	21C-F7321-01	32 - 22	5D9-H1861-00	35 - 4	45S-H3371-00	42 - 13	90105-08197	1 - 17
21C-F3435-00	21 - 10	21C-F510C-10	26 - 2	21C-F7413-00	31 - 6	21C-H1940-10	42 - 7	45S-H3371-10	42 - 14	90105-10009	32 - 6
21C-F3441-00	21 - 16	21C-F5168-10-33	26 - 1		31 - 22	21C-H1951-01	42 - 6	45S-H3500-20	37 - 1	90105-10079	17 - 10
5YY-F3462-00	22 - 37	21C-F5181-00	26 - 8	21C-F7414-00	31 - 11	54B-H1960-00	41 - 9	21C-H355M-00	36 - 20	90105-10319	27 - 13
20P-F3469-00	33 - 15	21C-F5183-01	26 - 7		31 - 31	3AY-H2110-00	41 - 4	20P-H3618-00	36 - 5	90105-12030	20 - 20
45D-F4110-10	23 - 1	21C-F530S-10	28 - 2	21C-F7426-00	31 - 19	21C-H2115-10	41 - 6		36 - 13	90105-12660	20 - 19
45S-F411G-00	23 - 32	5US-F5321-10	28 - 6	20P-F7431-00	32 - 24	21C-H2116-10	41 - 7		36 - 21	90109-06259	16 - 2
45S-F411H-00	23 - 33	21C-F5338-10-33	28 - 1	35B-F7437-00	32 - 30	20P-H2131-00	25 - 4		36 - 29	90109-06859	30 - 17
45S-F411J-00	23 - 34	36L-F533A-00	28 - 14	20P-F7441-00	32 - 25	5YY-H2131-10	41 - 8	45S-H3756-01	37 - 4	90109-08063	28 - 25
45S-F4124-00	23 - 36	5YY-F5351-00	28 - 10	21C-F7445-01	31 - 12	20P-H2133-00	36 - 8	21C-H3912-00	40 - 5	90109-08202	31 - 8
45D-F4129-00-33	24 - 1	21C-F5355-01	28 - 11	21C-F7446-01	31 - 32		36 - 16	5YY-H3922-01	30 - 16		31 - 24
45D-F4129-00-P0	24 - 1	21C-F5364-00	28 - 5	35B-F7451-00	31 - 1		36 - 24	36L-H3936-00	40 - 10	90109-08368	28 - 28
45D-F4129-00-P1	24 - 1	20P-F5366-00-33	28 - 15	21C-F7452-00-P0	31 - 2		36 - 32		41 - 19	90110-06304	1 - 21
45D-F4139-00-33	24 - 3	45D-F5371-00	28 - 24	35B-F7461-00	31 - 17	20P-H213A-00	36 - 6	45S-H3936-00	40 - 11	90110-06846	1 - 26
45D-F4139-00-P0	24 - 3	20P-F5377-00	28 - 17	21C-F7462-00-P0	31 - 18		36 - 14	36L-H3945-10	40 - 6	90111-05002	33 - 31
45D-F4139-00-P1	24 - 3	21C-F5377-01	28 - 32	21C-F8100-20	17 - 15		36 - 22	21C-H3963-01	40 - 3	90111-05003	24 - 7
5KA-F413B-00	33 - 36	21C-F5381-00	28 - 31	45S-F8213-00	33 - 7		36 - 30	21C-H3972-01	40 - 2		33 - 22
21C-F4141-00	23 - 14	21C-F5383-10	28 - 33	45S-F831T-00	33 - 16	45D-H2310-00	41 - 1	45S-H3980-00	30 - 15	90111-05808	5 - 2
21C-F414A-00	23 - 15	21C-F5388-11	28 - 37	45S-F832T-00	33 - 17	20P-H2370-01	41 - 3	45S-H414A-00	38 - 3	90111-06087	8 - 6
21C-F414H-10	24 - 5	45D-F5440-00	28 - 19	45S-F8356-01	33 - 5	45S-H2501-10	42 - 9	1EP-H4300-00	38 - 5	90111-06807	8 - 7
21C-F4181-00	23 - 2	5US-F5744-00	27 - 8	1EP-F835G-00-33	33 - 4	21C-H252U-00	41 - 16	20P-H4314-00	38 - 6	90111-08847	27 - 2
21C-F4182-00	23 - 3	5YY-F580U-00	27 - 3	1EP-F835G-00-P0	33 - 4	21C-H2530-00	42 - 5	21C-H4347-00	38 - 2	90116-08552	28 - 20
21C-F4183-00	23 - 4	5US-F5827-00	27 - 9	1EP-F835G-00-P1	33 - 4	21C-H2540-00	42 - 3	20P-H4397-00	38 - 7	90119-05071	42 - 17
21C-F4188-10	23 - 12	21C-F582U-00	27 - 1	1EP-F835U-00-P0	33 - 25	45S-H2590-20	41 - 14	45S-H4410-00	38 - 1	90119-06044	19 - 18
45D-F4191-00	23 - 8	45S-F583T-00	30 - 8	1EP-F835U-00-P1	33 - 25	21C-H2599-00	41 - 15	1EP-H453A-00	38 - 8	90119-06117	18 - 15
45S-F4216-00	24 - 19	5YY-F5867-00	30 - 13	1EP-F835U-00-P2	33 - 25	5YY-H2911-00	40 - 4	21C-H4710-00	39 - 1	90119-06177	24 - 16
21C-F4311-00	23 - 30	21C-F5872-00	30 - 5	1EP-F835V-00-P0	33 - 26	21C-H2917-00	40 - 12	21C-H4714-00	39 - 2	90123-08046	29 - 5
21C-F4318-00	23 - 16	45S-F5875-00	30 - 1	1EP-F835V-00-P1	33 - 26	45S-H3310-00	36 - 1	21C-H4721-00	39 - 3	90149-06011	23 - 28
21C-F4500-10	23 - 21	45S-F5876-00	30 - 3	1EP-F835V-00-P2	33 - 26	21C-H3311-00	36 - 2	21C-H4723-00	39 - 4	90149-06843	42 - 10
54B-F4512-10	23 - 22	5US-F5977-00	27 - 5	22P-F836B-00	19 - 21		36 - 10	5US-H5110-00	42 - 18	90150-05023	33 - 2
54B-F4514-10	23 - 23	1EP-F6111-00	29 - 1	45S-F837L-00	33 - 29		36 - 18	21C-H5540-10	42 - 1	90154-06061	18 - 6
54B-F4521-10	23 - 24	45S-F6131-00	21 - 11	45S-F837M-00	33 - 30		36 - 26	21C-H5546-10	42 - 2	90159-05065	23 - 18
54B-F4535-10	23 - 27	45S-F6132-00	21 - 12	45S-F8381-00	33 - 1	20P-H3318-00	36 - 19	21C-H5701-02	42 - 16		24 - 10
54B-F4564-10	23 - 25	21C-F620B-20	29 - 10	1EP-F8391-00	33 - 37		36 - 27	5US-W0016-00	27 - 10	90159-06033	25 - 11
54B-F4598-10	23 - 26	45D-F6240-00	29 - 9	1EP-F8391-10	33 - 37	20P-H3318-10	36 - 3	5US-W0041-00	30 - 9	90160-05006	37 - 3
21C-F4614-00-P0	23 - 17	45D-F6241-00	29 - 8	1EP-F8391-20	33 - 37		36 - 11	5US-W0045-00	27 - 7	90170-06128	3 - 10

INDICE NUMERICO
NUMERICAL INDEX

CODIGO Nº PART NO.	REF. Nº	CODIGO Nº PART NO.	REF. Nº	CODIGO Nº PART NO.	REF. Nº	CODIGO Nº PART NO.	REF. Nº	CODIGO Nº PART NO.	REF. Nº	CODIGO Nº PART NO.	REF. Nº
90170-10405	2 - 26	90201-122H1	34 - 6	90387-10003	32 - 19	90508-32805	16 - 5	93210-30611	6 - 3	95027-06055	9 - 6
90176-22081	21 - 15	90201-142M6	26 - 10	90387-107H6	23 - 7	91312-05008	42 - 8	93210-32814	10 - 11	95027-06065	5 - 9
90179-05523	23 - 19	90201-15022	2 - 17	90387-10822	32 - 2	91312-06016	34 - 4	93306-002X2	4 - 3	95027-06070	9 - 8
	24 - 11	90201-15026	28 - 35	90387-12845	20 - 18	91312-06020	35 - 6	93306-054Y5	28 - 16	95027-08040	21 - 13
	33 - 3	90201-162H4	12 - 10	90387-155J0	2 - 21	91312-06030	34 - 3	93306-054Y6	14 - 8	95027-10025	32 - 23
90179-06018	32 - 14	90201-167P7	12 - 8	90387-20813	2 - 13	91317-05010	1 - 8	93306-054YE	14 - 8	95307-06600	28 - 13
90179-08148	29 - 6	90201-177G4	12 - 16	90401-10818	30 - 6	91317-05016	3 - 12	93306-201Y4	14 - 9	95307-08600	28 - 29
90179-08674	17 - 8		14 - 15	90430-06014	1 - 3	91317-06014	10 - 2	93306-203XR	14 - 23		28 - 40
90179-10658	17 - 4	90201-20685	12 - 4		1 - 16	91317-06016	6 - 29	93306-252XG	26 - 4	95307-08700	28 - 26
90179-12659	12 - 19	90201-220T0	21 - 14	90430-10148	42 - 4		12 - 14		28 - 3	95602-08200	28 - 21
90179-12802	13 - 5	90201-22793	14 - 12	90430-12227	5 - 4	91317-06018	4 - 15	93306-252YG	2 - 22	95602-14200	28 - 34
90179-14001	13 - 20	90201-25290	11 - 7	90445-13806	32 - 17	91317-06020	11 - 9	93306-253Y6	2 - 23	95607-06200	41 - 10
90179-25615	21 - 7	90202-05180	24 - 8	90446-07805	41 - 5	91317-06025	1 - 12	93306-272X1	14 - 24	95607-10200	32 - 5
90183-05042	18 - 11		33 - 23	90450-44803	6 - 4		1 - 15	93306-272X4	14 - 24	95607-14200	26 - 9
	19 - 3	90202-05807	8 - 8	90450-50802	6 - 20		6 - 6	93306-305YR	2 - 6	95614-12100	20 - 7
	19 - 7		23 - 29	90464-11014	6 - 37	91317-06030	33 - 14	93310-325X3	11 - 6	95617-08620	1 - 4
	19 - 13		41 - 13	90464-14803	37 - 5	91401-20012	16 - 11	93310-628X0	2 - 3	95617-12100	20 - 21
	24 - 18	90202-06004	33 - 34	90464-16016	6 - 38		28 - 27	93315-112Y9	13 - 26	95707-05500	42 - 19
90183-05061	24 - 9	90202-26142	21 - 9	90464-16061	41 - 17		32 - 8	93317-318Y5	20 - 6	95707-06300	40 - 7
	33 - 24	90208-20003	13 - 21	90464-80802	23 - 5	91401-25015	31 - 5	93410-20038	12 - 5	95707-08500	8 - 12
	33 - 32	90208-20005	12 - 3		41 - 18		31 - 21		14 - 2	95707-12500	34 - 5
90183-05818	33 - 28	90209-17285	14 - 1	90467-08808	6 - 9		32 - 27	93410-22039	14 - 13	95802-06020	4 - 12
	38 - 9	90209-18208	14 - 14	90467-100A3	23 - 31	91701-08035	32 - 26	93450-16812	2 - 10	95807-06010	31 - 26
90183-06023	6 - 21	90214-10006	2 - 18	90467-12800	6 - 17	91701-08040	31 - 4	93501-04805	32 - 29	95807-06014	20 - 15
90185-06802	30 - 18	90215-10284	2 - 25	90467-13816	6 - 25		31 - 20	93505-16844	13 - 25	95807-06020	10 - 14
90185-10091	32 - 21	90240-06804	32 - 10	90467-15012	6 - 32	91810-14804	1 - 20	93605-06800	4 - 2	95807-08025	8 - 14
90201-05015	1 - 25	90249-12008	32 - 13	90467-16805	6 - 26	91830-21014	9 - 4	93608-43238	16 - 7	95807-08035	8 - 15
90201-05036	38 - 12	90269-06008	33 - 33		6 - 33		10 - 5	93612-16254	1 - 10	95812-06014	31 - 13
	39 - 7	90280-03017	2 - 7	90480-01558	33 - 35		10 - 20	93822-14800	14 - 26		31 - 33
90201-06037	4 - 16	90282-05031	2 - 24	90480-01559	19 - 22	92907-06200	16 - 12	93900-00824	26 - 6		31 - 38
90201-06055	19 - 20	90338-05801	9 - 5	90480-08801	18 - 3		32 - 9		28 - 23	95817-06012	33 - 18
90201-060A3	20 - 11	90338-09802	40 - 1	90480-12581	8 - 4		32 - 11	94110-17804	26 - 5	95817-06025	41 - 11
	23 - 9	90340-12097	5 - 3	90480-12812	10 - 16	92907-06600	6 - 5	94114-17800	28 - 22	95817-08016	17 - 7
90201-060H9	16 - 13	90340-14824	10 - 8	90480-12823	24 - 20	92907-08200	28 - 30	94568-B5128	28 - 36	95817-08025	31 - 15
90201-06726	18 - 5	90340-32823	10 - 10	90480-13398	24 - 6	92907-08600	28 - 39	94591-69096	4 - 8		31 - 35
90201-08079	31 - 16	90387-06023	8 - 5	90480-14003	24 - 14	93101-10838	10 - 24	94703-00885	1 - 18	95817-08035	17 - 6
	31 - 36	90387-06048	18 - 10	90480-14229	38 - 11	93102-12875	16 - 8	95022-06012	1 - 2		31 - 14
90201-08612	8 - 13		23 - 37	90480-14819	39 - 8	93102-12877	13 - 27		5 - 12		31 - 34
90201-087F0	8 - 17		41 - 12	90480-14821	37 - 2	93102-22818	14 - 25	95024-08035	21 - 17		33 - 6
90201-08834	40 - 9	90387-06554	23 - 6	90501-06800	15 - 7	93106-22808	26 - 3	95027-06010	14 - 28	95817-08040	8 - 16
90201-10021	31 - 10	90387-066J9	20 - 10	90501-10245	32 - 12		28 - 4		25 - 6	95817-10080	17 - 3
	31 - 30	90387-06737	6 - 22	90501-12743	32 - 28	93106-26801	28 - 18	95027-06016	4 - 18	95817-10130	17 - 9
90201-101J1	32 - 20	90387-068C2	24 - 15	90506-12001	28 - 8	93109-18803	20 - 5	95027-06020	5 - 8	95827-06012	6 - 35
90201-105E8	11 - 3		33 - 13	90506-15001	28 - 9	93109-20821	12 - 20		41 - 2		23 - 10
90201-10815	30 - 7	90387-068C5	18 - 2	90506-23807	32 - 16	93210-12800	1 - 9	95027-06040	10 - 6		23 - 35
90201-12019	13 - 4	90387-068C9	10 - 15	90506-26807	31 - 28	93210-14899	10 - 9		10 - 21		23 - 38
90201-12030	20 - 8	90387-068S1	20 - 14	90506-35816	32 - 3	93210-19809	10 - 23	95027-06045	9 - 7		24 - 21
90201-122H1	20 - 22	90387-08822	17 - 12	90508-183B9	31 - 3	93210-29807	35 - 7	95027-06050	10 - 7		30 - 2

INDICE NUMERICO
NUMERICAL INDEX

CODIGO N° PART NO.	REF. N°	CODIGO N° PART NO.	REF. N°	CODIGO N° PART NO.	REF. N°	CODIGO N° PART NO.	REF. N°	CODIGO N° PART NO.	REF. N°	CODIGO N° PART NO.	REF. N°
95827-06012	42 - 15										
95827-06014	21 - 19										
95827-06016	6 - 23										
95827-06030	23 - 11										
95827-08016	25 - 13										
97012-06020	16 - 14										
97017-06014	18 - 9										
97027-06020	18 - 4										
97027-06025	20 - 12										
9750M-06425	40 - 8										
97602-05320	6 - 15										
97702-40030	39 - 5										
97702-50016	38 - 10										
97707-40014	38 - 4										
97707-50012	19 - 4										
	19 - 8										
	19 - 14										
	19 - 16										
	24 - 17										
	33 - 27										
97707-50016	38 - 13										
97707-50025	39 - 6										
98502-06016	19 - 19										
98507-04008	7 - 21										
98507-05012	7 - 16										
98507-05014	31 - 7										
	31 - 23										
98507-06012	19 - 17										
98517-06012	14 - 11										
98706-04012	30 - 12										
99001-10600	16 - 6										
99009-10400	11 - 4										
99009-16400	12 - 9										
99009-17400	12 - 17										
99009-20500	13 - 28										