



**PARTS  
CATALOGUE  
CATALOGO  
DE REPUESTOS**

**FZ16ST** (1EP1) COLOMBIA

---



1K1EP-261S1

( )

FZ16ST  
CATALOGO DE REPUESTOS  
©2010 por Yamaha Motor Co., Ltd.  
1ª edición, octubre 2010  
Todos los derechos reservados.  
Toda reproducción o uso no autorizado  
sin el consentimiento escrito de  
Yamaha Motor Co., Ltd.  
quedan expresamente prohibidos  
Impreso en Japón.

FZ16ST  
PARTS CATALOGUE  
©2010 by Yamaha Motor Co., Ltd.  
1st edition, October 2010  
All rights reserved.  
Any reprinting or unauthorized use  
without the written permission of  
Yamaha Motor Co., Ltd.  
is expressly prohibited.  
Printed in Japan.

# PROLOGO

Este catálogo de repuestos corresponde a las piezas para el o los modelos que figuran en la página de portada. Al formular el pedido de repuestos, se ruega citar este catálogo y especificar correctamente el número y el nombre de las piezas.

1. Las modificaciones y agregados que se hayan realizado después de la edición de este Catálogo de Repuestos, serán anunciados en las Informaciones de Recambios. Es recomendable que se hagan las correcciones necesarias en el Catálogo de Repuestos de acuerdo con las Informaciones de Recambios.

2. Abreviaciones

En este. Catálogo de Repuestos se emplean las siguientes abreviaciones.

“UR” Usar el número de partes especificado

“UN” Usar la cantidad necesaria

“AP” Piezas sustitutivas

“LM” Fabricación local (Hay que pedir los repuestos en las cercanías)

“F#” N° de bastidor (N° aplicable a la máquina)

“O/S” Sobredimensionado

3. La cantidad de componentes para el montaje

- Los componentes, suministrados como conjunto, se describen con un punto (.) que precede al nombre del parte como se indica a continuación.
- La numeración que aparece a la derecha de cada descripción indica la cantidad de partes por cada unidad de conjunto.

CODIGO N°	DESCRIPCION	CANT.	OBSERVACIONES
2F5-83310-60	ENSAMBLAJE DE LA LUZ	2	
115-83311-60	.BOMBILLA (6V-18W)	1	

4. Los colores de los componentes se indican como sigue en la columna de “OBSERVACIONES”.

CODIGO N°	DESCRIPCION	CANT.	OBSERVACIONES
2N4-24110-00-X5	COMP. DEL TANQUE	2	MXR
3J1-24240-10	.GRAFICO, DEL TANQUE	1	PARA MXR

5. Debe tenerse en cuenta que las ilustraciones sirven como guía para la búsqueda de los números de partes y no deben usarse para el montaje. Durante el montaje, se recomienda usar el manual de taller correspondiente.

6. EL asterisco (\*) antes del número de referencia indica los elementos modificados después de la primera edición.

# FOREWORD

This Parts Catalogue is related to the parts for the model(s) on the cover page. When you are ordering replacement parts, please refer to this Parts Catalogue and quote both part numbers and part names correctly.

1. Modifications or additions which have been made after the issue of the Parts Catalogue will be announced in the Parts News.

It is advisable that you make the necessary corrections to the Parts Catalogue according to the Parts News.

2. Abbreviations

The following abbreviations are used in this Parts Catalogue.

“UR” Use specified parts number.

“UN” Use as many as needed.

“AP” Alternate Parts

“LM” Locally Made (Parts need to be ordered locally)

“F#” Frame No. (Applicable machine No.)

“O/S” Over Size

3. The number of components for assembly

- Parts, which are to be supplied in an assembly, are listed with a dot (.) in front of the part name as shown below.
- The numeral appearing to the right of each component part indicates the quantity of parts for each assembly unit.

PART NO.	DESCRIPTION	Q'TY	REMARKS
2F5-83310-60	FRONT FLASHER LIGHT ASSY	2	
115-83311-60	.BULB (6V-18W)	1	

4. Applicable colours of graphics are represented in the “REMARKS” as shown below.

PART NO.	DESCRIPTION	Q'TY	REMARKS
2N4-24110-00-X5	FUEL TANK COMP.	2	MXR
3J1-24240-10	.GRAPHIC, FUEL TANK	1	FOR MXR

5. Note that the illustrations for reference in finding parts numbers are not to be used for assembling. When assembling, please use the applicable service manual.

6. The asterisk (\*) before a reference number indicates modified items after the first edition.

# PROLOGO

## 7. Números de serie

Nº de Serie del bastidor

Nº de Serie del motor

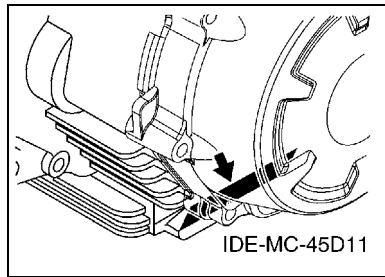
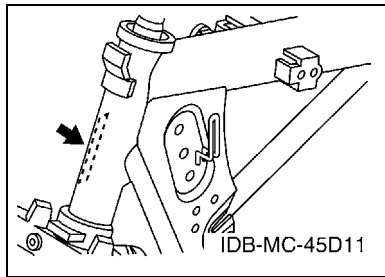

## 8. Códigos de color aplicables (El símbolo (\*) muestra el color de modelo.)

Abreviatura	Nombre de color	Código de color
BMC(*)	BLUE METALLIC C	0775
DRMK(*)	DEEP RED METALLIC K	0918
MBL2	MAT BLACK 2	0582
S8	SILVER 8	0895
YB(*)	YAMAHA BLACK	0033

## 9. Nº de serie inicial aplicable

Nº de Serie del bastidor

Nº de serie	Nombre de la columna de cantidades	Código de Modelo

Nº de Serie del motor

Nº de serie	Nombre de la columna de cantidades	Código de Modelo

# FOREWORD

7. Applicable Serial No.

Frame Serial No.

Engine Serial No.

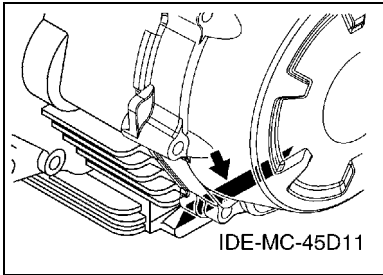
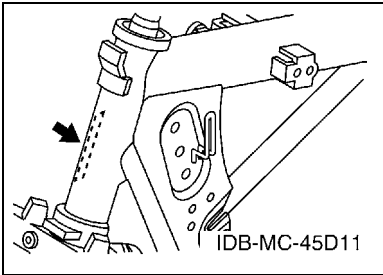

8. Applicable Colour Code (The (\*) mark shows Model colour.)

Abbreviation	Colour Name	Colour Code
BMC(*)	BLUE METALLIC C	0775
DRMK(*)	DEEP RED METALLIC K	0918
MBL2	MAT BLACK 2	0582
S8	SILVER 8	0895
YB(*)	YAMAHA BLACK	0033

9. Applicable Starting Serial No.

Frame Serial No.

Serial No.	Name Of Q'ty Column	Model Code

Engine Serial No.

Serial No.	Name Of Q'ty Column	Model Code

# CONTENIDO

## MOTOR

CILINDRO .....	1
CIGUENAL & PISTON .....	3
VALVULA .....	5
ARBOL DE LEVAS & CADENA .....	6
BOMBA DE ACEITE .....	7
ADMISION .....	8
CARBURADOR .....	10
DESCARGA .....	12
CARTER .....	13
CUBIERTA DE CARTER 1 .....	14
EMBRAGUE DEL ARRANQUE .....	15
ARRANQUE .....	16
EMBRAGUE .....	17
TRANSMISION .....	18
LEVA DE CAMBIO & HORQUILLA .....	20
EJE DE CAMBIO & PEDAL .....	21

## SHASIS

CUADRO .....	22
GUARDABARRO .....	23
CUBIERTA LATERAL .....	24
BRAZO TRASERO & SUSPENSION .....	26
DIRECCION .....	27
HORQUILLA DELANTERA .....	28
DEPOSITO DE COMBUSTIBLE .....	30
DEPOSITO DE COMBUSTIBLE 2 .....	32
ASIENTO .....	34
RUEDA DELANTERA .....	35
CALIBRE FRENO DELANTERA .....	36
RUEDA TRASERA .....	37
MANILLAR & CABLE .....	39
CILINDRO MAESTRO DELANTERO .....	40
SOPORTE & APOYAPIE .....	41
SOPORTE & APOYAPIE 2 .....	43
PATA PROTEGIDA .....	45
GENERADOR .....	47
MOTOR DE ARRANQUE .....	48
LUZ DE DESTELLADOR .....	49
MEDIDOR .....	51
FARO DELANTERO .....	52
LUZ DE COLA .....	53

INTERRUPTOR DE MANILLAR&PALANC .....	54
EQUIPO ELECTRICO 1 .....	55
EQUIPO ELECTRICO 2 .....	56

## INDICE

INDICE NUMERICO .....	57
-----------------------	----

# CONTENTS

## ENGINE

CYLINDER .....	1
CRANKSHAFT & PISTON .....	3
VALVE .....	5
CAMSHAFT & CHAIN .....	6
OIL PUMP .....	7
INTAKE .....	8
CARBURETOR .....	10
EXHAUST .....	12
CRANKCASE .....	13
CRANKCASE COVER 1 .....	14
STARTER CLUTCH .....	15
STARTER .....	16
CLUTCH .....	17
TRANSMISSION .....	18
SHIFT CAM & FORK .....	20
SHIFT SHAFT .....	21

## CHASSIS

FRAME .....	22
FENDER .....	23
SIDE COVER .....	24
REAR ARM & SUSPENSION .....	26
STEERING .....	27
FRONT FORK .....	28
FUEL TANK .....	30
FUEL TANK 2 .....	32
SEAT .....	34
FRONT WHEEL .....	35
FRONT BRAKE CALIPER .....	36
REAR WHEEL .....	37
STEERING HANDLE & CABLE .....	39
FRONT MASTER CYLINDER .....	40
STAND & FOOTREST .....	41
STAND & FOOTREST 2 .....	43
LEG SHIELD .....	45
GENERATOR .....	47
STARTING MOTOR .....	48
FLASHER LIGHT .....	49
METER .....	51
HEADLIGHT .....	52
TAILLIGHT .....	53

HANDLE SWITCH & LEVER .....	54
ELECTRICAL 1 .....	55
ELECTRICAL 2 .....	56

## INDEX

NUMERICAL INDEX .....	57
-----------------------	----

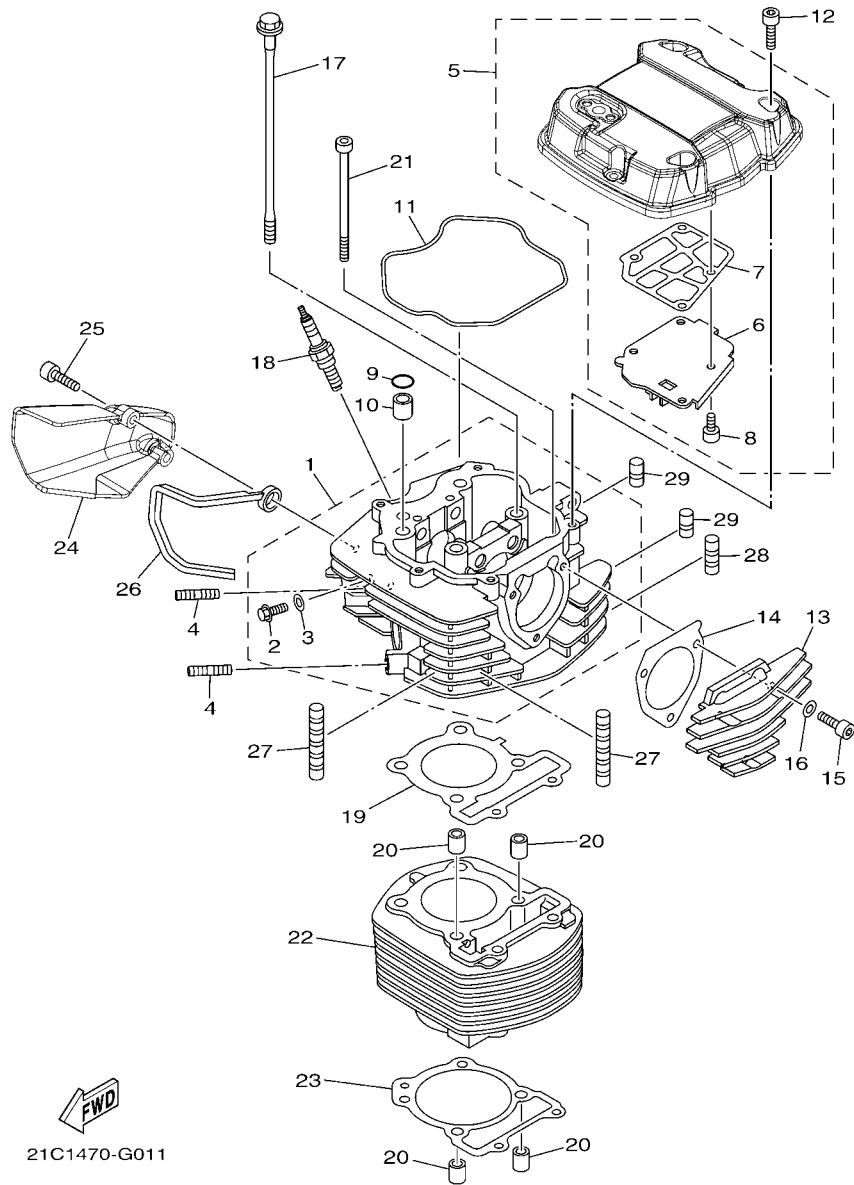
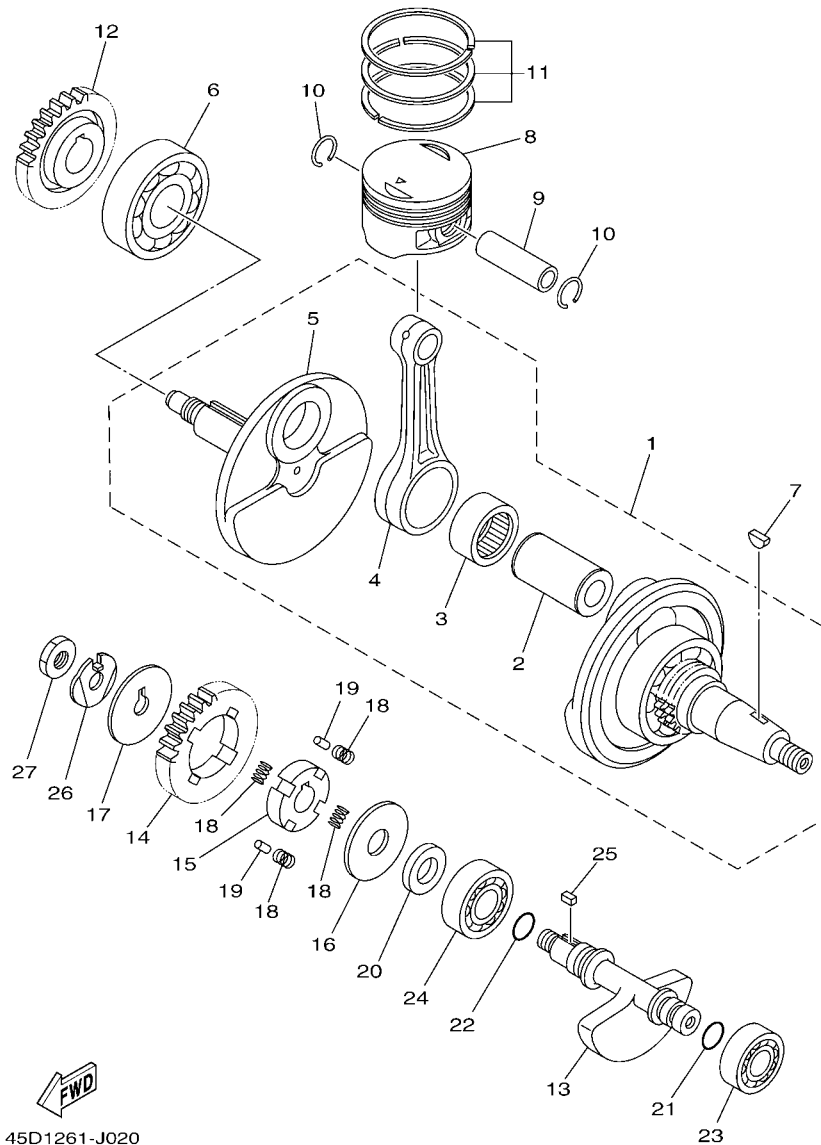

FIG. 1 CILINDRO

CYLINDER

REF. Nº	CODIGO Nº PART NO.	DESCRIPCION DESCRIPTION	TEPT				OBSERVACIONES REMARKS
1	21C-E1111-00	CULATA CILINDRO 1 HEAD, CYLINDER 1	1				
2	95022-06012	.PERNO, DE BRIDA .BOLT, FLANGE	1				
3	90430-06014	.JUNTA .GASKET	1				
4	95617-08620	PERNO DE PUNTAL BOLT, STUD	2				
5	45P-E1190-00	TAPA CULATA DE CILINDRO 1 COVER, CYLINDER HEAD 1	1				
6	21C-E1165-00	.PLACA RESPIRADERO .PLATE, BREATHER	1				
7	45P-E1169-00	.EMAPQ CBTA.DE RESP. .GASKET, BREATHER COVER	1				
8	91317-05010	.PERNO .BOLT	4				
9	93210-12800	ANILLO O O-RING	1				
10	93612-16254	PASADOR DE CLAVIJA PIN, DOWEL	1				
11	21C-E1193-00	EMPAQUE GASKET, HEAD COVER 1	1				
12	91317-06025	PERNO BOLT	5				
13	21C-E1186-00	CUBIERTA CULATA CIL.LAT.2 COVER, CYLINDER HEAD SIDE 2	1				
14	45P-E2435-00	EMPAQUE GASKET	1				
15	91317-06025	PERNO BOLT	3				
16	90430-06014	JUNTA GASKET	3				
17	90105-08197	TORNILLO BOLT, FLANGE	4				
18	94703-00885	BUJIA (NGK CPR8EA) PLUG, SPARK (NGK CPR8EA)	1				
19	21C-E1181-00	JUNTA, DE CULATA 1 GASKET, CYLINDER HEAD 1	1				
20	91810-14804	PASADOR DE CLAVIJA PIN, DOWEL	4				
21	90110-06304	TORNILLO ALLEN BOLT, HEXAGON SOCKET HEAD	2				
22	21C-E1310-00	CILINDRO CYLINDER	1				
23	21C-E1351-00	JUNTA, DE CILINDRO GASKET, CYLINDER	1				
24	21C-E2661-00	CONDUCTO DUCT	1				
25	91317-06025	PERNO BOLT	2				
26	21C-E2684-00	AMORTIGUADOR, CONDUCTOR 1 DAMPER, DUCT 1	1				
27	21C-E1161-00	AMORTIGUADOR 1 ABSORBER 1	2				





45D1261-J020

FIG. 2 CIGUENAL & PISTON

CRANKSHAFT & PISTON

REF. Nº	CODIGO Nº PART NO.	DESCRIPCION DESCRIPTION	TEPT				OBSERVACIONES REMARKS
1	21C-E1400-09	CIGUENAL COMPLETO CRANKSHAFT ASSY	1				
2	21C-E1681-01	.PASADOR MANIVELA 1 .PIN, CRANK 1	1				
3	93310-628X0	.COJINETE DE RODILLOS .BEARING	1				
4	21C-E1651-00	.BIELA .ROD, CONNECTING	1				
5	21C-E1422-00	.MANIVELA 2 .CRANK 2	1				
6	93306-305YC	COJINETE BEARING	1				
7	90280-03017	CUNA WOODRUFF KEY, WOODRUFF	1				
8	21C-E1631-00	PISTON (NORMA) PISTON (STD)	1				
	21C-E1636-09	PISTON (0.50MM O/S) PISTON (0.50MM O/S)	1				AP AP
	21C-E1638-09	PISTON (1.00MM O/S) PISTON (1.00MM O/S)	1				AP AP
9	21C-E1633-00	PASADOR, PISTON PIN, PISTON	1				
10	93450-16812	SEGURO CIRCLIP	2				
11	21C-E1603-00	JUEGO DE ANILLOS (NORMA) PISTON RING SET (STD)	1				
	21C-E1605-00	JUEGO DE ANILLOS (0.50MM O/S) PISTON RING SET (0.50MM O/S)	1				AP AP
	21C-E1607-00	JUEGO DE ANILLOS (1.00MM O/S) PISTON RING SET (1.00MM O/S)	1				AP AP
12	21C-E1536-20	ENGRANAJE TRACCIÓN GEAR, DRIVE	1				
13	21C-E1454-10	PESO 1 WEIGHT 1	1				
14	21C-E1531-00	ENGRANAJE CONTRAPESO GEAR, BALANCE WEIGHT	1				
15	21C-E1496-20	COPA TOPE BOSS, BUFFER	1				
16	90201-15022	ARANDELA PLANA WASHER, PLATE	1				
17	90214-10006	ARANDELA DE POSICION WASHER, CLAW	1				
18	21C-E1476-00	RESORTE SPRING	4				
19	21C-E3362-00	RODILLO ROLLER	2				
20	90387-155J0	ESPACIADOR COLLAR	1				
21	93210-11800	ANILLO O O-RING	1				
22	93210-13898	ANILLO O O-RING	1				
23	93306-20211	COJINETE BEARING	1				





**FIG. 4 ARBOL DE LEVAS & CADENA CAMSHAFT & CHAIN**

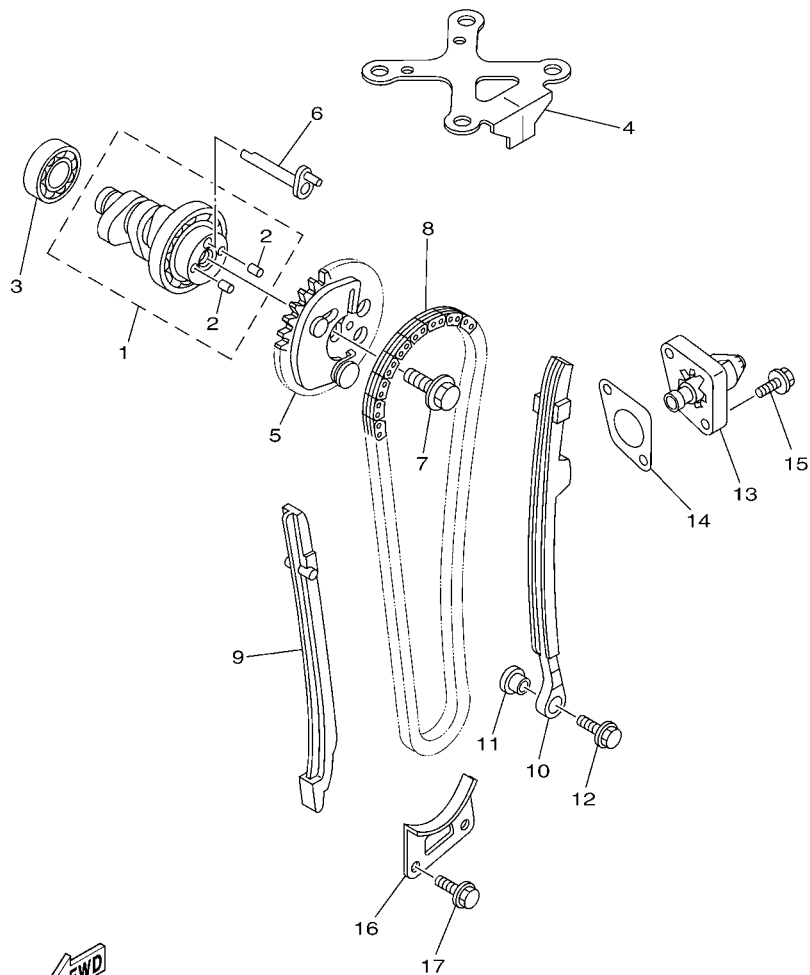

21C1470-G041

REF. Nº	CODIGO Nº PART NO.	DESCRIPCION DESCRIPTION	TEPT				OBSERVACIONES REMARKS
1	21C-E2170-00	ARBOL DE LEVAS COMPLETO 1 CAMSHAFT ASSY 1	1				
2	93605-06800	.PASADOR DE CLAVIJA .PIN, DOWEL	2				
3	93306-002Y1	COJINETE BEARING	1				
4	21C-E111F-00	PLACA PLATE	1				
5	21C-E2280-00	EQUIPO DE DESCOMPRESION DECOMPRESSION ASSY	1				
6	21C-E2288-00	LEVA DE DESCOMPRESION CAM, DECOMPRESSION	1				
7	90105-08196	TORNILLO BOLT, FLANGE	1				
8	94591-69096	CADENA CHAIN	1				
9	21C-E2231-00	TOPE DE GUIA 1 GUIDE, STOPPER 1	1				
10	21C-E2241-00	TOPE DE GUIA 2 GUIDE, STOPPER 2	1				
11	4LS-E5598-00	COLLAR COLLAR	1				
12	95802-06020	TORNILLO DE REBORDE BOLT, FLANGE	1				
13	21C-E2210-00	TENSOR CADENA DE LEVA TENSIONER ASSY, CAM CHAIN	1				
14	5MX-E2213-01	EMPAQUE DE CAJA TENSOR GASKET, TENSIONER CASE	1				
15	95027-06016	PERNO, DE BRIDA BOLT, FLANGE	2				
16	21C-E2437-00	TOPE STOPPER	1				
17	95027-06016	PERNO, DE BRIDA BOLT, FLANGE	2				



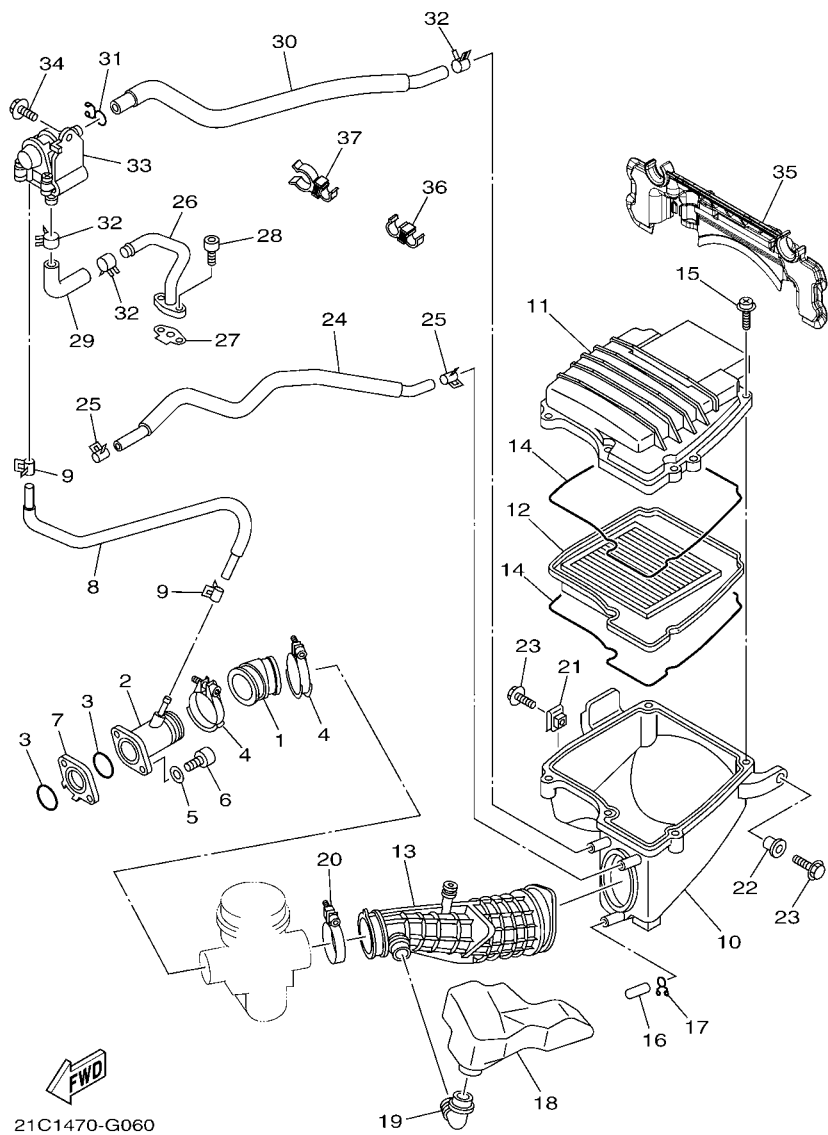

FIG. 6 ADMISION

INTAKE

REF. N°	CODIGO N° PART NO.	DESCRIPCION DESCRIPTION	TEPT				OBSERVACIONES REMARKS
1	21C-E3586-00	TOBERA DE CARBURADOR 1 JOINT, CARBURETOR 1	1				
2	21C-E3536-00	TOBERA DE CARBURADOR JT. , CARBURETOR	1				
3	93210-30611	ANILLO O O-RING	2				
4	90450-44803	BRIDA, MANGUERA HOSE CLAMP ASSY	2				
5	92907-06600	ARANDELA WASHER, PLATE	2				
6	91317-06025	PERNO BOLT	2				
7	21C-E3595-00	TOBERA JOINT	1				
8	21C-E3542-00	MANGUERA, DE VACIO 1 HOSE, VACUUM SENSING 1	1				
9	90467-08808	PRESILLA CLIP	2				
10	21C-E4411-00	CAJA FILTRO DEL AIRE 1 CASE, AIR CLEANER 1	1				
11	21C-E4412-00	TAPA CAJA DEL FILTRO 1 CAP, CLEANER CASE 1	1				
12	21C-E4450-00	ELEMENTO COMP.FILTRO DE AIRE ELEMENT ASSY, AIR CLEANER	1				
13	21C-E4453-00	UNION DEL FILTRO DEL AIRE 1 JOINT, AIR CLEANER 1	1				
14	21C-E4452-00	SELLO SEAL	2				
15	97602-05320	TORNILLO CON RONDONA SCREW, PAN HEAD WITH WASHER	5				
16	20P-E443E-00	TUBO, DRENAJE PIPE, DRAIN	1				
17	90467-12800	PRESILLA CLIP	1				
18	21C-E4877-00	RESONADOR RESONATOR	1				
19	21C-E4485-00	TUBO DE UNION PIPE, JOINT	1				
20	90450-50802	BRIDA, MANGUERA HOSE CLAMP ASSY	1				
21	90183-06023	TUERCA DE RESORTE NUT, SPRING	1				
22	90387-06737	ESPACIADOR COLLAR	1				
23	95827-06016	TORNILLO BOLT, FLANGE	2				
24	21C-E1166-00	TUBO RESPIRADERO 1 PIPE, BREATHER 1	1				
25	90467-13816	PRESILLA CLIP	2				
26	21C-E4872-00	TUBO 2 PIPE 2	1				
27	21C-E4815-00	EMPAQUE GASKET	1				

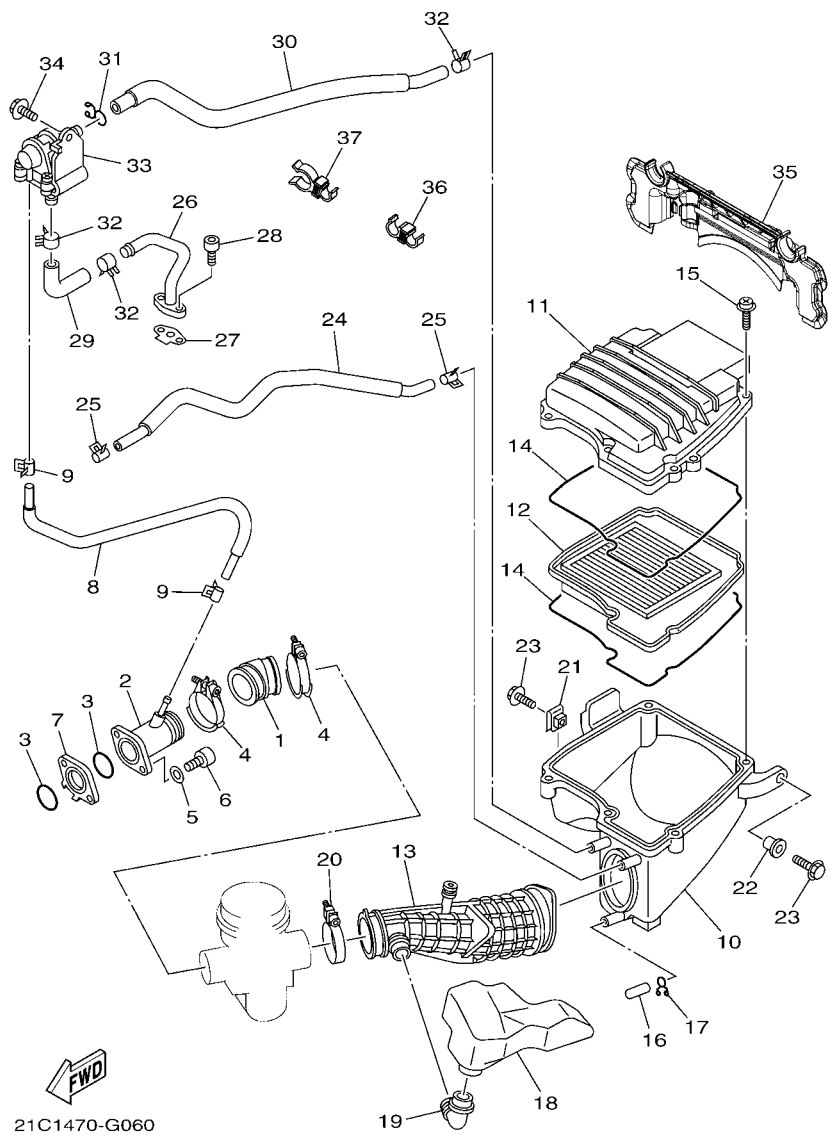

FIG. 6 ADMISION

INTAKE

REF. N°	CODIGO N° PART NO.	DESCRIPCION DESCRIPTION	TEPT				OBSERVACIONES REMARKS
28	91317-06016	PERNO BOLT	2				
29	21C-E4881-00	TUBO 1 HOSE, BEND 1	1				
30	21C-E4882-00	TUBO 2 HOSE, BEND 2	1				
31	90467-15012	PRESILLA CLIP	1				
32	90467-16805	PRESILLA CLIP	3				
33	21C-E4803-10	VALVULA DE AIRE COMPLETA AIR INDUCTION SYSTEM ASSY	1				
34	95827-06012	TORNILLO BOLT, FLANGE	1				
35	21C-E449E-00	CUBIERTA DE FILTRO DE AIRE COVER, AIR CLEANER	1				
36	90464-11014	BRIDA CLAMP	1				
37	90464-16016	BRIDA CLAMP	1				

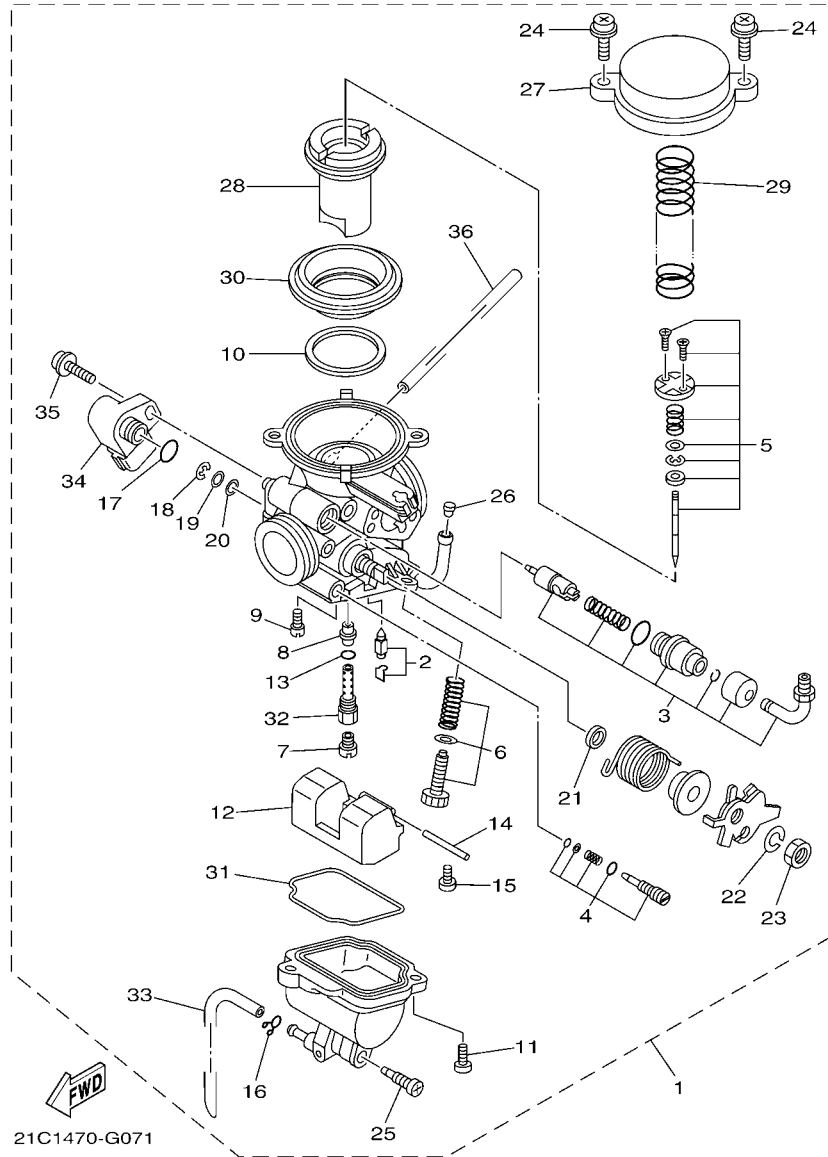

FIG. 7 CARBURADOR

CARBURETOR

REF. Nº	CODIGO Nº PART NO.	DESCRIPCION DESCRIPTION	TEPT				OBSERVACIONES REMARKS
1	21C-14901-20	CARBURADOR COMPLETO 1 CARBURETOR ASSY 1	1				
2	5YY-14150-00	.AGUJA DEL CARB. .NEEDLE ASSY	1				
3	21C-1410A-00	.JUEGO DE ARRANQUE .STARTER SET	1				
4	21C-14105-00	.TORNILLO DE PILOTO .PILOT SCREW SET	1				
5	21C-1490J-00	.CJTO. AGUJA .NEEDLE SET	1				
6	21C-14103-00	.CJTO. TORNILLO DEL RALENTI .THROTTLE SCREW SET	1				
7	3G2-1414A-72	.INYECTOR, PRINCIPAL (#107.5) .JET, MAIN (#107.5)	1				
8	21C-14141-41	.BOQUILLA PRINCIPAL .NOZZLE, MAIN	1				
9	1NT-14142-15	.SURTIDOR DE RALENTI (# 15) .JET, PILOT (# 15)	1				
10	5GH-14918-10	.ANILLO .RING	1				
11	98517-05012	.TORNILLO DE CABEZA CON PLANA .SCREW, PAN HEAD	2				
12	5HK-14985-00	.BOIA .FLOAT	1				
13	583-14561-00	.ANILLO O .O-RING	1				
14	353-14186-00	.PASADOR DE LA BOYA .PIN, FLOAT	1				
15	98507-04008	.TORNILLO DE CABEZA CON PLANA .SCREW, PAN HEAD	1				
16	22F-14139-00	.PRESILLA TUBO .CLIP, PIPE	1				
17	5YP-14561-00	.ANILLO O .O-RING	1				
18	22F-14137-00	.PRESILLA .CLIP	1				
19	22F-14953-00	.ARANDELA .WASHER	1				
20	6K8-14597-10	.ARANDELA .WASHER	1				
21	2A2-14997-00	.SELLO .SEAL	1				
22	92907-08100	.ARANDELA .WASHER, SPRING	1				
23	812-14594-00	.TUERCA .NUT	1				
24	4KM-14216-00	.TORNILLO .SCREW	2				
25	5LW-14191-00	.TORNILLO, DE DRENAJE .PLUG, DRAIN	1				
26	5LW-14994-00	.FILTRO .NET, FILTER	1				
27	21C-14958-00	.CUBIERTA DE DIAFRAGMA .COVER, DIAPHRAGM	1				



FIG. 8 DESCARGA

EXHAUST

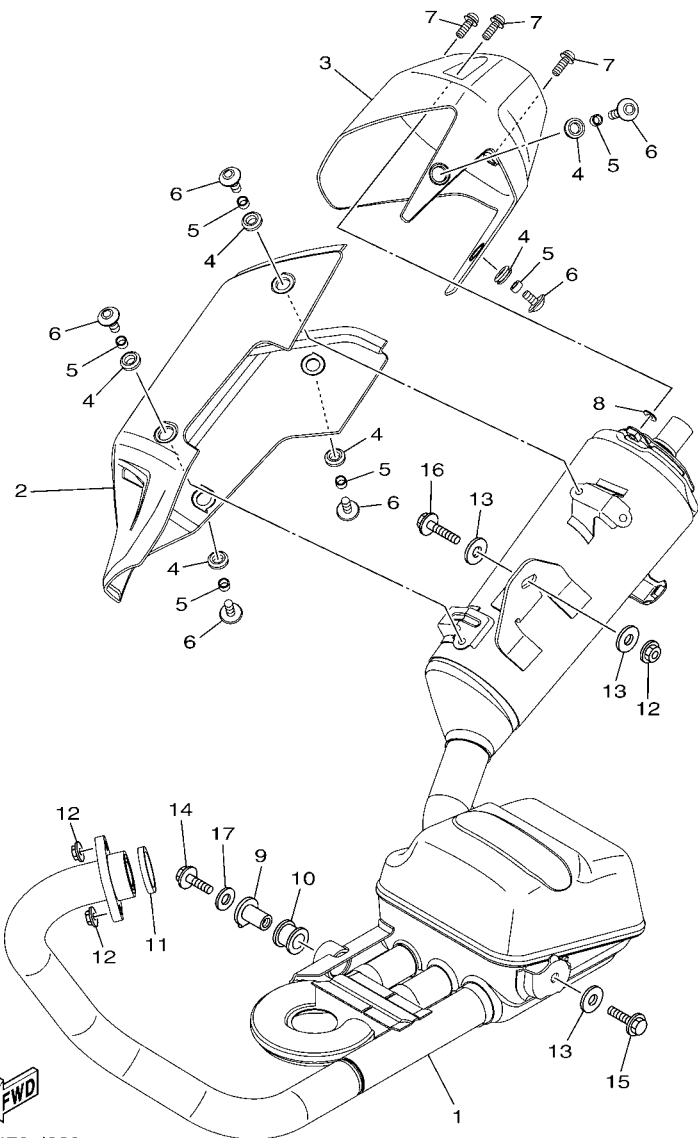

45S1470-J080

REF. Nº	CODIGO Nº PART NO.	DESCRIPCION DESCRIPTION	TEPT				OBSERVACIONES REMARKS
1	21C-E4703-00	SILENCIADOR COMPL. 1 MUFFLER COMP. 1	1				
2	21C-E4718-00	PROTECTOR DE SILENCIADOR 1 PROTECTOR, MUFFLER 1	1				
3	21C-E4799-00	TAPA CAP	1				
4	90480-12581	TAPON GROMMET	6				
5	90387-06023	ESPACIADOR COLLAR	6				
6	90111-06087	TORNILLO BOLT, HEX. SOCKET BUTTON	6				
7	90111-06015	TORNILLO BOLT, HEX. SOCKET BUTTON	3				
8	90202-05807	ARANDELA DE PLANA WASHER, PLATE	3				
9	21C-E4775-00	TUERCA NUT	1				
10	20P-E4747-00	AMORTIGUADOR DE SILENCIADOR DAMPER, MUFFLER	1				
11	21C-E4613-00	JUNTA, TUBO DE ESCAPE GASKET, EXHAUST PIPE	1				
12	95707-08500	TUERCA DE BRIDA NUT, FLANGE	3				
13	90201-08612	ARANDELA PLANA WASHER, PLATE	3				
14	95807-08025	TORNILLO BOLT, FLANGE	1				
15	95807-08035	TORNILLO BOLT, FLANGE	1				
16	95817-08040	TORNILLO BOLT, FLANGE	1				
17	90201-087F0	ARANDELA PLANA WASHER, PLATE	1				



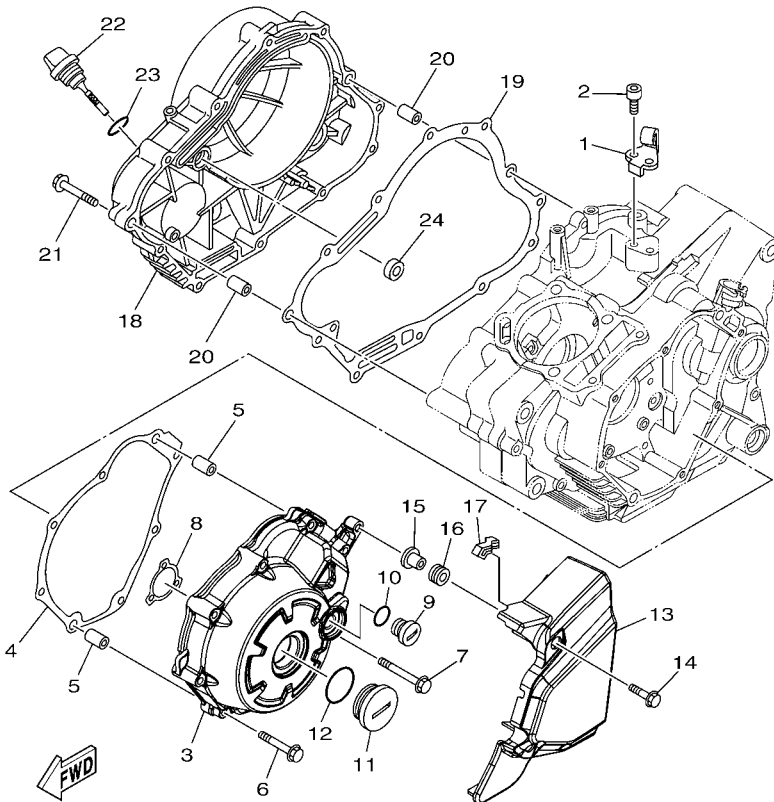
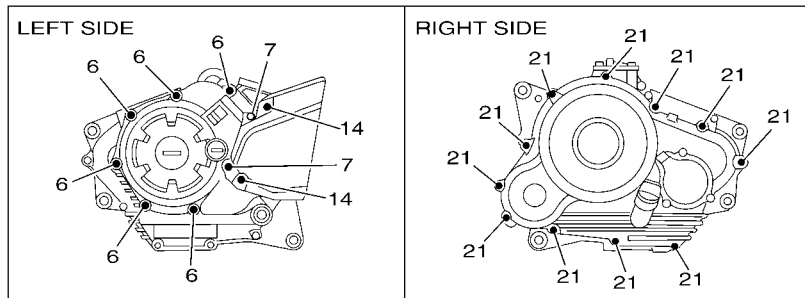

45S1470-J100

FIG. 10 CUBIERTA DE CARTER 1 CRANKCASE COVER 1

REF. Nº	CODIGO Nº PART NO.	DESCRIPCION DESCRIPTION	TEPT				OBSERVACIONES REMARKS
1	21C-E5441-00	SOSTEN DE CABLE DE EMBRAGUE HOLDER, CLUTCH CABLE	1				
2	91317-06014	PERNO BOLT	2				
3	45P-E5411-00	CUBIERTA DE CARTER 1 COVER, CRANKCASE 1	1				
4	45P-E5451-00	EMPAQ DE CUBIERTA DE CARTER GASKET, CRANKCASE COVER 1	1				
5	91830-21014	PASADOR DE CLAVIJA PIN, DOWEL	2				
6	95027-06040	PERNO, DE BRIDA BOLT, FLANGE	6				
7	95027-06050	PERNO, DE BRIDA BOLT, FLANGE	2				
8	45P-E5353-00	JUNTA DE DRENAJE GASKET, DRAIN	1				
9	90340-14824	TORNILLO, DE DRENAJE PLUG, STRAIGHT SCREW	1				
10	93210-14899	ANILLO O O-RING	1				
11	90340-32823	TORNILLO, DE DRENAJE PLUG, STRAIGHT SCREW	1				
12	93210-328A4	ANILLO O O-RING	1				
13	21C-E5418-00	CUBIERTA CAJA DE CADENA COVER, CHAIN CASE	1				
14	95807-06020	TORNILLO BOLT, FLANGE	2				
15	90387-068C9	ESPACIADOR COLLAR	2				
16	90480-12812	TAPÓN GROMMET	2				
17	21C-E542A-00	AMORTIGUADOR 1 DAMPER 1	1				
18	21C-E5421-00	TAPA DE CARTER DERECHA COVER, CRANKCASE 2	1				
19	45P-E5461-00	JUNTA TAPA CARTER DERECHO 2 GASKET, CRANKCASE COVER 2	1				
20	91830-21014	PASADOR DE CLAVIJA PIN, DOWEL	2				
21	95027-06040	PERNO, DE BRIDA BOLT, FLANGE	11				
22	54B-E5362-00	TAPON DEL NIVEL DE ACEITE PLUG, OIL LEVEL	1				
23	93210-19809	ANILLO O O-RING	1				
24	93101-10838	SELLO ACEITE OIL SEAL	1				



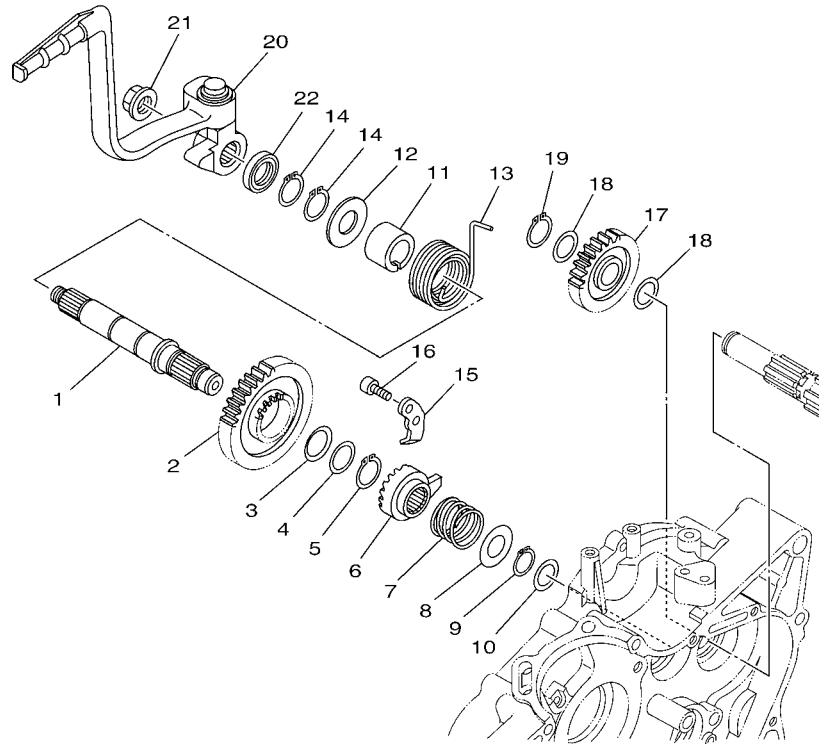

  
 45D1261-J120

FIG. 12 ARRANQUE

STARTER

REF. N°	CODIGO N° PART NO.	DESCRIPCION DESCRIPTION	TEPT				OBSERVACIONES REMARKS
1	21C-E5661-00	EJE DE PEDAL DE ARRANQUE AXLE, KICK	1				
2	21C-E5641-00	ENGRANAJE PEDAL ARRANQUE GEAR, KICK	1				
3	90208-20005	ARANDELA DE RESORTE CONICO WASHER, CONICAL SPRING	1				
4	90201-20685	ARANDELA PLANA (T=0.5) WASHER, PLATE (T=0.5)	1				
5	93410-20038	SEGURO CIRCLIP	1				
6	21C-E5671-00	RUEDA DE TRINQUETE WHEEL, RATCHET	1				
7	21C-E5767-00	RESORTE SPRING	1				
8	90201-167P7	ARANDELA PLANA WASHER, PLATE	1				
9	99009-16400	PRESILLA REDONDA CIRCLIP	1				
10	90201-162H4	ARANDELA PLANA WASHER, PLATE	1				
11	21C-E5664-00	GUIA DE RESORTE GUIDE, SPRING	1				
12	90201-20820	ARANDELA PLANA WASHER, PLATE	1				
13	21C-E5665-00	RESORTE DE PEDAL DE ARRANQUE SPRING, KICK	1				
14	93410-20038	SEGURO CIRCLIP	2				
15	21C-E5674-00	GUIA DE RUEDA DE TRINQUETE GUIDE, RATCHET WHEEL	1				
16	91317-06016	PERNO BOLT	2				
17	45D-15651-00	PINON LIBRE, PEDAL ARRANQUE GEAR, KICK IDLE	1				
18	90201-177G4	ARANDELA PLANA WASHER, PLATE	2				
19	99009-17400	PRESILLA REDONDA CIRCLIP	1				
20	21C-E5620-00	PEDAL DE ARRANQUE COMPLETO KICK CRANK ASSY	1				
21	90179-12659	TUERCA NUT	1				
22	93109-20821	SELLO ACEITE OIL SEAL	1				

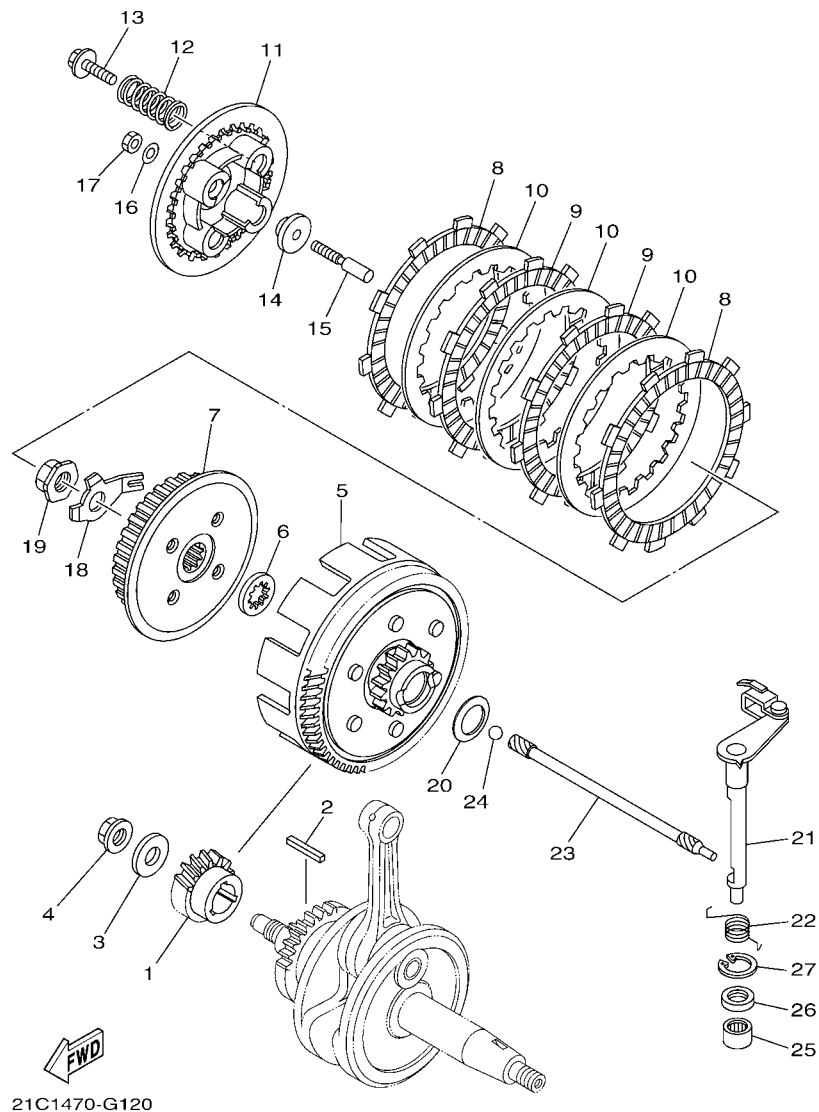
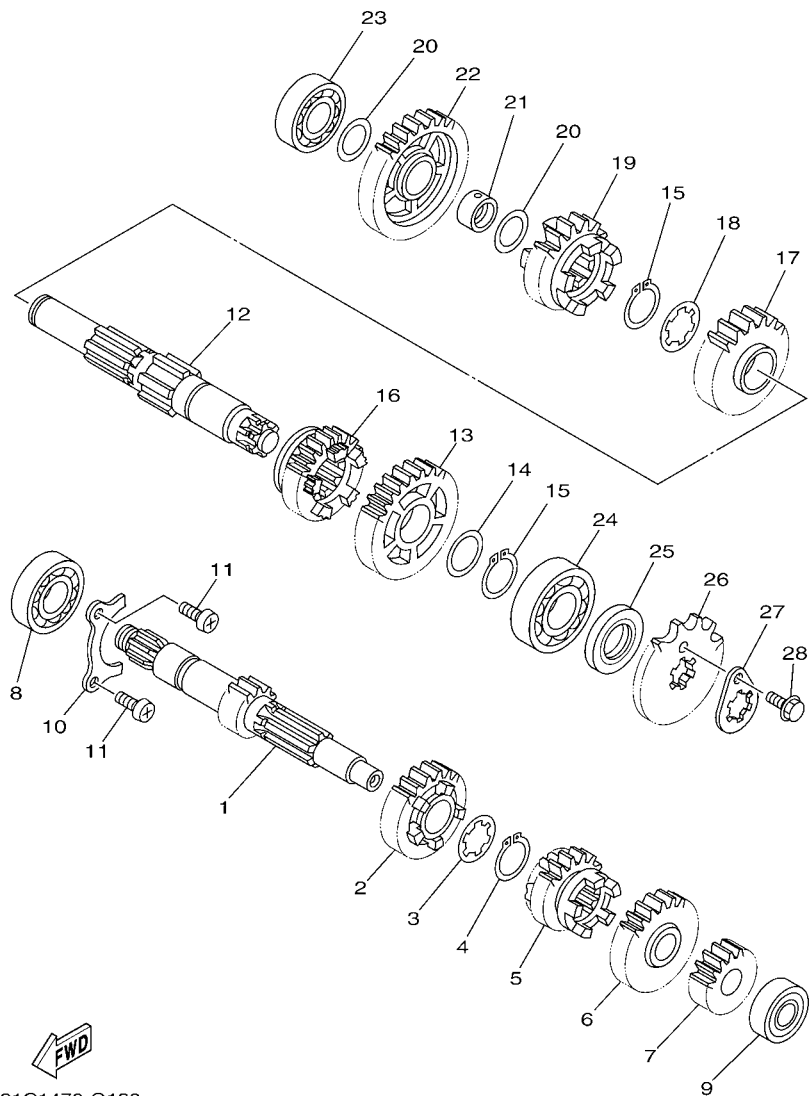

FIG. 13 EMBRAGUE

CLUTCH

REF. Nº	CODIGO Nº PART NO.	DESCRIPCION DESCRIPTION	TEPT				OBSERVACIONES REMARKS
1	21C-E6111-00	ENGRANAJE TRACC.PRIMARIA GEAR, PRIMARY DRIVE	1				
2	21C-E6193-00	CHAVETA DE AGUJA KEY, FEATHER	1				
3	90201-12019	ARANDELA PLANA WASHER, PLATE	1				
4	90179-12007	TUERCA NUT	1				
5	21C-E6150-11	CAMPANA DE EMBRAGUE PRIMARY DRIVEN GEAR COMP.	1				
6	21C-E6154-00	ARANDELA, DE EMPUJE 1 PLATE, THRUST 1	1				
7	21C-E6371-00	CUBO, DE EMBRAGUE BOSS, CLUTCH	1				
8	21C-E6321-00	PLACA DE FRICCION PLATE, FRICTION	2				
9	21C-E6331-00	DISCO, DE FRICCION 2 PLATE, FRICTION 2	2				
10	21C-E6324-00	PLACA DE EMBRAGUE PLATE, CLUTCH 1	3				
11	21C-E6351-00	PLATO DE PRESION PLATE, PRESSURE 1	1				
12	21C-E6333-00	RESORTE DE EMBRAGUE 1 SPRING, CLUTCH 1	4				
13	21C-E6337-00	TORNILLO DE RESORTE SCREW, SPRING	4				
14	21C-E6358-00	PLACA DE EMPUJE PLATE, PUSH	1				
15	21C-E6356-01	VARILLA DE EMPUJE 1 ROD, PUSH 1	1				
16	3C1-E6144-00	ARANDELA WASHER	1				
17	3C1-E6344-00	TUERCA DE AJUSTE NUT, ADJUSTING	1				
18	21C-16135-00	ARANDELA DE CIERRE WASHER, LOCK	1				
19	90179-14001	TUERCA NUT	1				
20	90208-20003	ARANDELA DE RESORTE CONICO WASHER, CONICAL SPRING	1				
21	21C-E6380-01	LEVA DE EMPUJE COMPLETA PUSH LEVER ASSY	1				
22	21C-16345-10	RESORTE DE RETORNO SPRING, RETURN	1				
23	21C-E6357-01	VARILLA DE EMPUJE 2 ROD, PUSH 2	1				
24	93505-16844	BOLA BALL	1				
25	93315-112Y9	COJINETE DE RODILLOS BEARING	1				
26	93102-12877	SELLO ACEITE OIL SEAL	1				
27	99009-20500	PRESILLA REDONDA CIRCLIP	1				



21C1470-G130

FIG. 14 TRANSMISION

TRANSMISSION

REF. Nº	CODIGO Nº PART NO.	DESCRIPCION DESCRIPTION	TEPT				OBSERVACIONES REMARKS
1	21C-E7411-20	EJE PRIMARIO (14T) AXLE, MAIN (14T)	1				
2	21C-E7141-20	ENGRANAJE PINON DE 4TA (22T) GEAR, 4TH PINION (22T)	1				
3	90209-17285	ARANDELA DE SEPARACION WASHER	1				
4	93410-20038	SEGURO CIRCLIP	1				
5	21C-E7131-20	ENGRANAJE PINON DE 3RA (22T) GEAR, 3RD PINION (22T)	1				
6	21C-E7151-11	ENGRANAJE PINON DE 5TA (24T) GEAR, 5TH PINION (24T)	1				
7	21C-E7121-00	ENGRANAJE PINON DE 2DA (19T) GEAR, 2ND PINION (19T)	1				
8	93306-054Y6	COJINETE BEARING	1				
9	93306-201Y4	COJINETE BEARING	1				
10	21C-E7471-00	PLACA, DE CUBIERTA PLATE, COVER	1				
11	98517-06012	TORNILLO DE CABEZA CON PLANA SCREW, PAN HEAD	2				
12	21C-E7402-10	EJE DE TRACCION COMPLETO DRIVE AXLE ASSY	1				
13	21C-E7221-20	ENGRANAJE RUEDA DE 2DA (34T) GEAR, 2ND WHEEL (34T)	1				
14	90201-22793	ARANDELA PLANA WASHER, PLATE	1				
15	93410-22039	SEGURO CIRCLIP	2				
16	21C-E7251-11	ENGRANAJE RUEDA DE 5TA (21T) GEAR, 5TH WHEEL (21T)	1				
17	21C-E7231-10	ENGRANAJE RUEDA DE 3RA (29T) GEAR, 3RD WHEEL (29T)	1				
18	90209-18208	ARANDELA DE SEPARACION WASHER	1				
19	21C-E7241-20	ENGRANAJE DE RUEDA 4TA (23T) GEAR, 4TH WHEEL (23T)	1				
20	90201-177G4	ARANDELA PLANA WASHER, PLATE	2				
21	21C-E7258-00	COLLAR 1 COLLAR 1	1				
22	21C-E7211-20	ENGRANAJE RUEDA DE 1 RA (38T) GEAR, 1ST WHEEL (38T)	1				
23	93306-203XR	COJINETE BEARING	1				
24	93306-272X1	COJINETE BEARING	1				
25	93102-22818	SELLO ACEITE OIL SEAL	1				
26	93822-14800	CORONA (14T) SPROCKET, DRIVE (14T)	1				
27	4LS-E7456-00	SOPORTE DE CORONA HOLDER, SPROCKET	1				







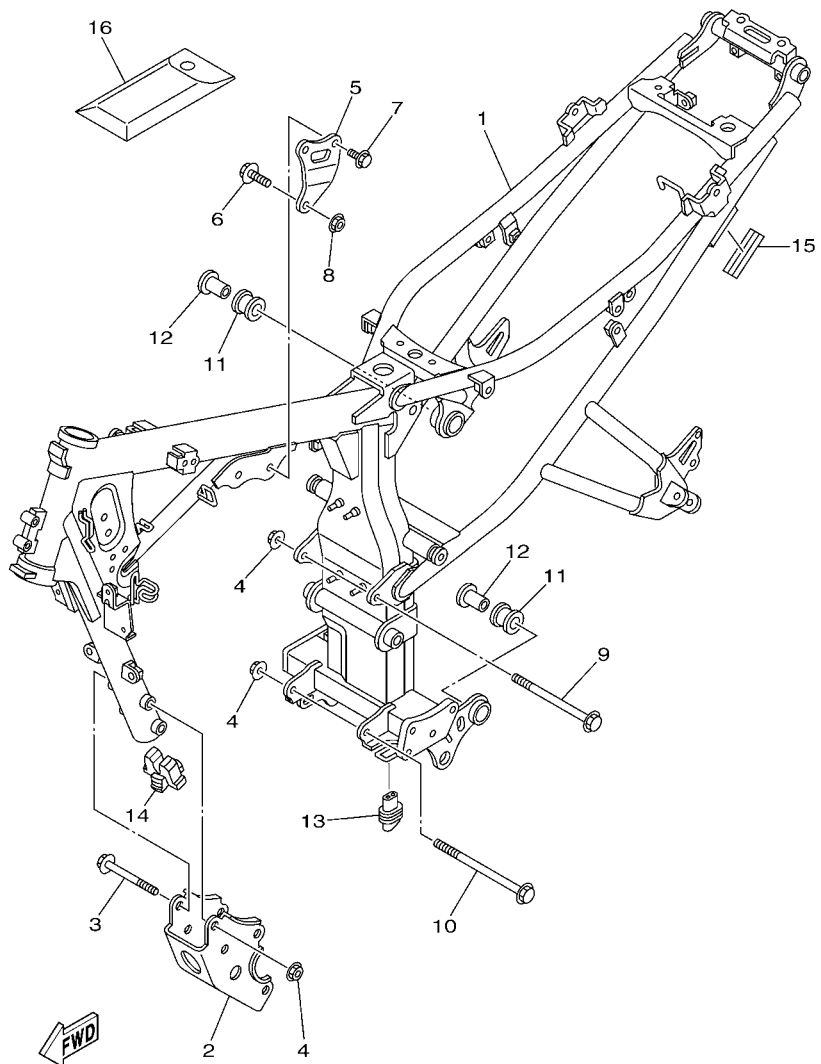

1KS1276-K160

FIG. 17 CUADRO

FRAME

REF. Nº	CODIGO Nº PART NO.	DESCRIPCION DESCRIPTION	TEPT				OBSERVACIONES REMARKS
1	1EP-F1110-00	ARMAZON COMPLETO FRAME COMP.	1				
2	45D-F1316-00	SOPORTE DE MOTOR 3 STAY, ENGINE 3	1				
3	95817-10080	TORNILLO BOLT, FLANGE	4				
4	90179-10658	TUERCA NUT	6				
5	45S-F1317-00	SOPORTE DE MOTOR 3 STAY, ENGINE 3	1				
6	95817-08035	TORNILLO BOLT, FLANGE	1				
7	95817-08016	TORNILLO BOLT, FLANGE	2				
8	90179-08674	TUERCA NUT	1				
9	95817-10130	TORNILLO BOLT, FLANGE	1				
10	90105-10079	TORNILLO BOLT, FLANGE	1				
11	20P-E4747-00	AMORTIGUADOR DE SILENCIADOR DAMPER, MUFFLER	2				
12	90387-08822	ESPACIADOR COLLAR	2				
13	5YY-H2109-00	UNION, TUBO JOINT, HOSE	1				
14	21C-F1638-01	AMORTIGUADOR 1 DAMPER 1	1				
15	45D-F113B-00	AMORTIGUADOR DAMPER	1				
16	21C-F8100-00	JUÉGO DE HERRAMIENTAS TOOL KIT	1				

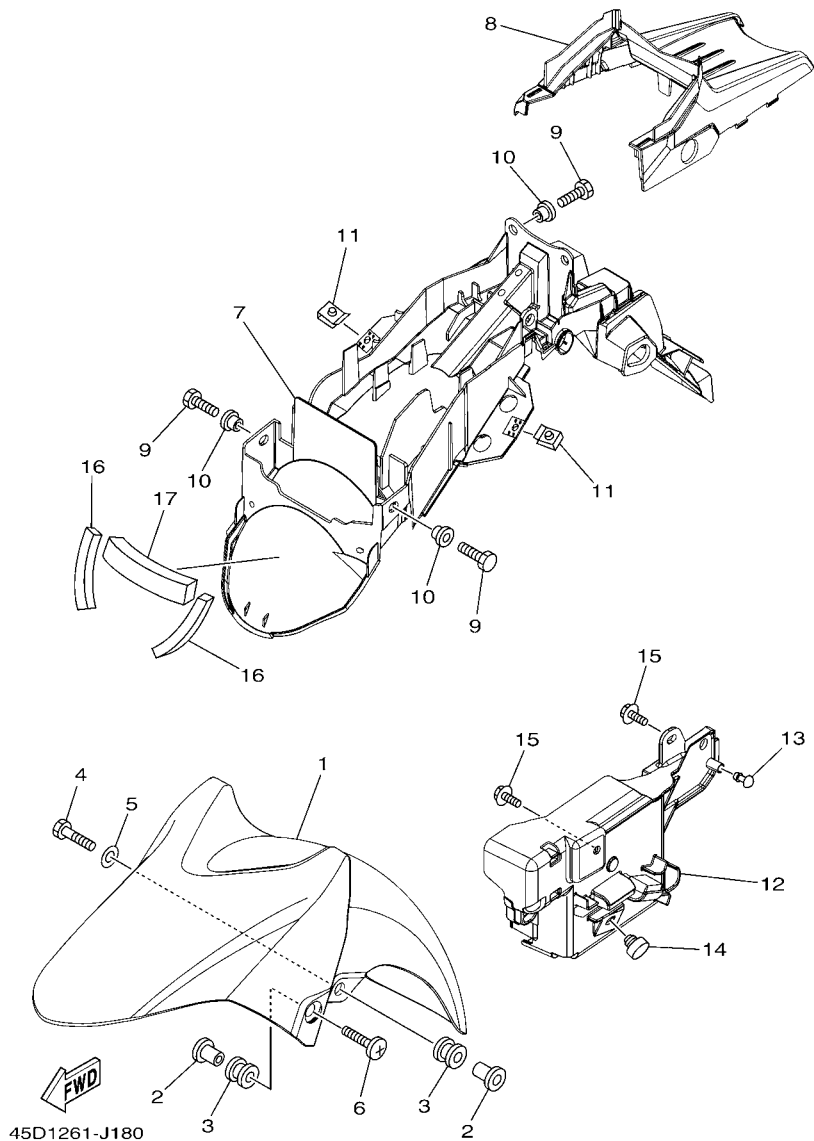
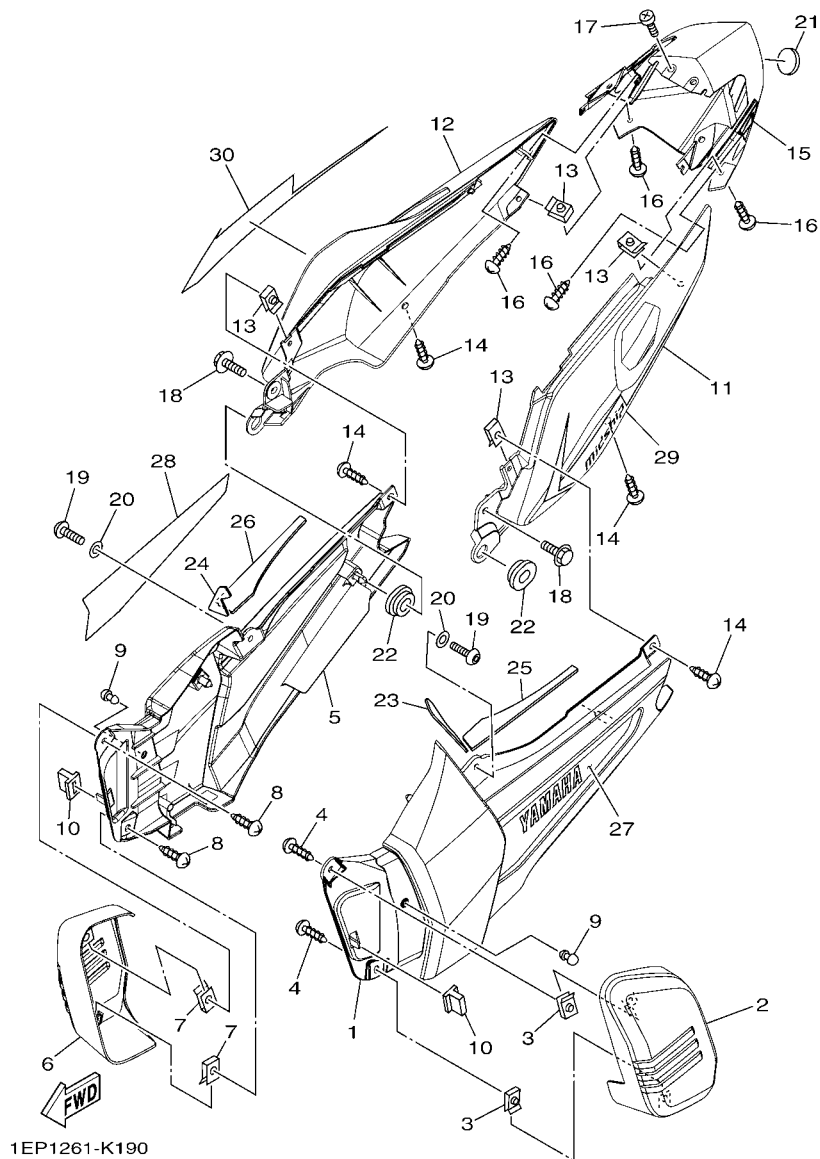

FIG. 18 GUARDABARRO

FENDER

REF. Nº	CODIGO Nº PART NO.	DESCRIPCION DESCRIPTION	TEPT			OBSERVACIONES REMARKS
1	45D-F1511-10-0X	GUARDABARRO DELANTERO FENDER, FRONT	1			UR PARA YB UR FOR YB
	45D-F1511-10-1X	GUARDABARRO DELANTERO FENDER, FRONT	1			UR PARA DRMK UR FOR DRMK
	45D-F1511-10-3X	GUARDABARRO DELANTERO FENDER, FRONT	1			UR PARA BMC UR FOR BMC
2	90387-068C5	ESPACIADOR COLLAR	4			
3	90480-08801	TAPON GROMMET	4			
4	97027-06020	PÉRNO BOLT, HEXAGON	2			
5	90201-06726	ARANDELA PLANA WASHER, PLATE	2			
6	90154-06061	TORNILLO DE LIGAR SCREW, BINDING	2			
7	21C-F1611-00	GUARDABARRO TRASERO FENDER, REAR	1			
8	21C-F1651-00	TAPA DE GUARDABARRO TRAS. COVER, REAR FENDER	1			
9	97017-06014	PÉRNO BOLT	4			
10	90387-06048	ESPACIADOR COLLAR	4			
11	90183-05042	TUERCA DE RESORTE NUT, SPRING	2			
12	21C-F177G-00	CAJA DE BATERIA BOX, BATTERY	1			
13	21C-F1717-00	AMORTIGUADOR DAMPER	1			
14	4LS-F4741-00	COJÍN DE ASIENTO PAD, SEAT	1			
15	90119-06117	TORNILLO CON ARANDELA BOLT, WITH WASHER	2			
16	21C-F1669-00	SELLO SEAL	2			
17	21C-F16A2-00	SELLO 2 SEAL, 2	1			



1EP1261-K190

FIG. 19 CUBIERTA LATERAL

SIDE COVER

REF. Nº	CODIGO Nº PART NO.	DESCRIPCION DESCRIPTION	TEPT			OBSERVACIONES REMARKS
1	45D-F1711-10-P0	CUBIERTA LATERAL 1 COVER, SIDE 1	1			S8 S8
2	45D-F172A-10-P0	PANEL 1 PANEL 1	1			S8 S8
3	90183-05042	TUERCA DE RESORTE NUT, SPRING	2			
4	97707-50012	TORNILLO SCREW, TRUSS HEAD TAPPING	2			
5	45D-F1721-10-P0	CUBIERTA LATERAL 2 COVER, SIDE 2	1			S8 S8
6	45D-F172F-10-P0	PANEL 2 PANEL 2	1			S8 S8
7	90183-05042	TUERCA DE RESORTE NUT, SPRING	2			
8	97707-50012	TORNILLO SCREW, TRUSS HEAD TAPPING	2			
9	21C-F1717-00	AMORTIGUADOR DAMPER	2			
10	5DG-F1778-00	AMORTIGUADOR DE MONTAJE DAMPER, LOCATING 1	2			
11	45D-F1731-00-33	TAPA LATERAL 3 COVER, SIDE 3	1			UR PARA YB UR FOR YB
	45D-F1731-00-P0	TAPA LATERAL 3 COVER, SIDE 3	1			UR PARA DRMK UR FOR DRMK
	45D-F1731-00-P1	TAPA LATERAL 3 COVER, SIDE 3	1			UR PARA BMC UR FOR BMC
12	45D-F1741-00-33	TAPA LATERAL 4 COVER, SIDE 4	1			UR PARA YB UR FOR YB
	45D-F1741-00-P0	TAPA LATERAL 4 COVER, SIDE 4	1			UR PARA DRMK UR FOR DRMK
	45D-F1741-00-P1	TAPA LATERAL 4 COVER, SIDE 4	1			UR PARA BMC UR FOR BMC
13	90183-05042	TUERCA DE RESORTE NUT, SPRING	4			
14	97707-50012	TORNILLO SCREW, TRUSS HEAD TAPPING	4			
15	45D-F171E-01-33	CUBIERTA LATERAL 5 COVER, SIDE 5	1			UR PARA YB UR FOR YB
	45D-F171E-01-P0	CUBIERTA LATERAL 5 COVER, SIDE 5	1			UR PARA DRMK UR FOR DRMK
	45D-F171E-01-P2	CUBIERTA LATERAL 5 COVER, SIDE 5	1			UR PARA BMC UR FOR BMC
16	97707-50012	TORNILLO SCREW, TRUSS HEAD TAPPING	4			
17	98507-06012	TORNILLO DE CABEZA PLANA SCREW, PAN HEAD	2			
18	90119-06044	TORNILLO CON ARANDELA BOLT, WITH WASHER	2			
19	92017-06016	PERNO BOLT, BUTTON HEAD	2			
20	90201-06055	ARANDELA PLANA WASHER, PLATE	2			
21	22P-F836B-00	MARCA TUNING FORK MARK	1			

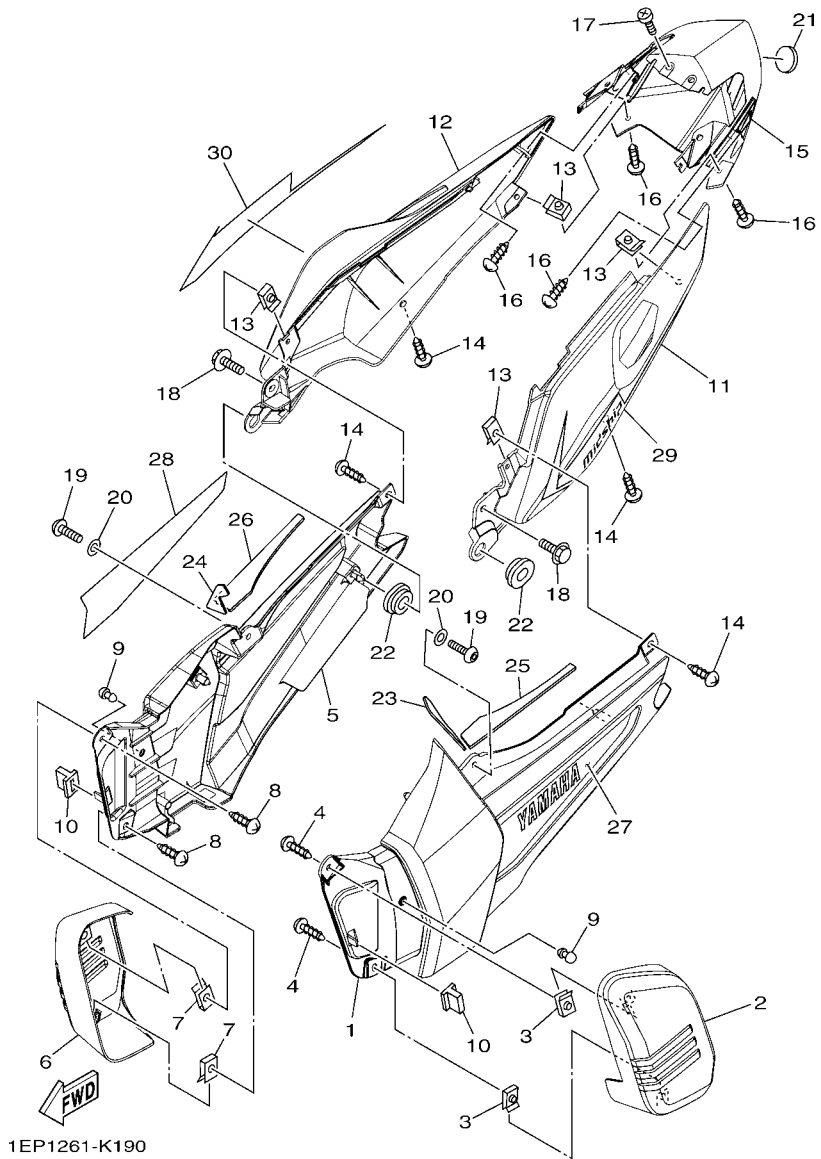
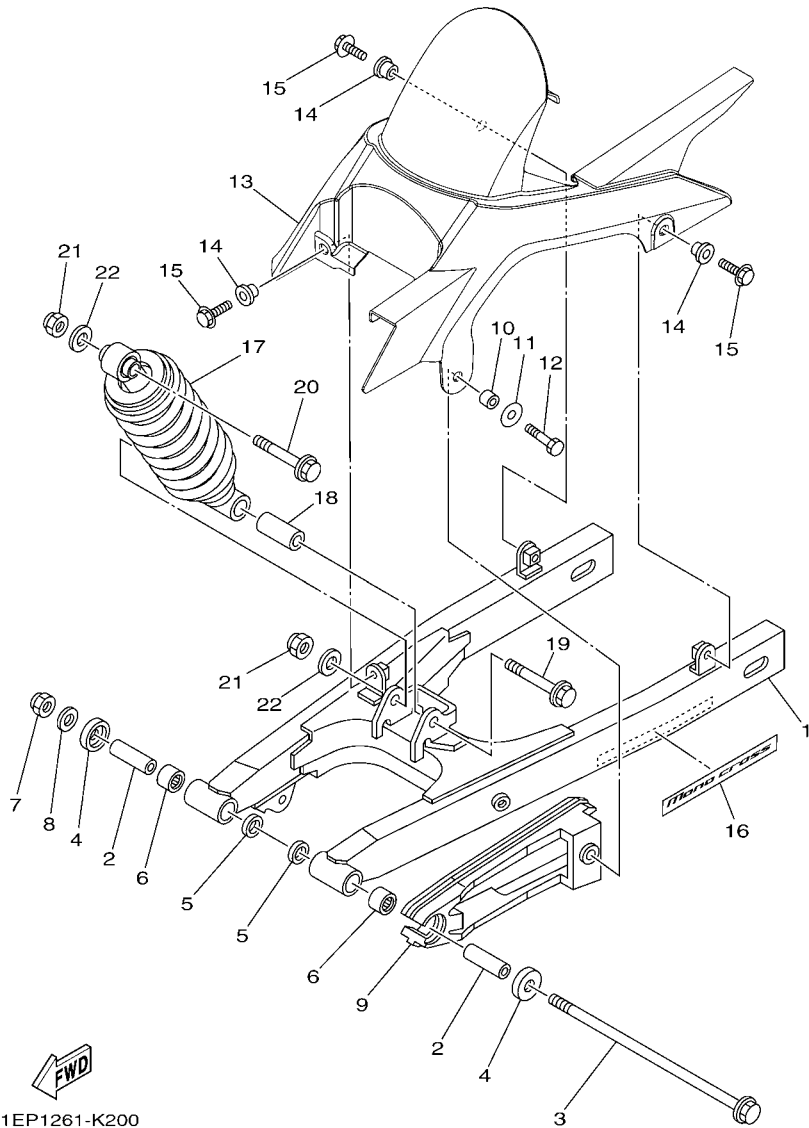

FIG. 19 CUBIERTA LATERAL

SIDE COVER

REF. Nº	CODIGO Nº PART NO.	DESCRIPCION DESCRIPTION	1EP1			OBSERVACIONES REMARKS
22	90480-01559	TAPON GROMMET	2			
23	45D-F1732-00	SELLO 1 SEAL 1	1			
24	45D-F1735-00	SELLO 2 SEAL 2	1			
25	45D-F173M-00	SELLO 3 SEAL 3	1			
26	45D-F173N-00	SELLO 4 SEAL 4	1			
27	1EP-F173E-00	GRAFICO 1 GRAPHIC, 1	1			
28	1EP-F173F-00	GRAFICO 2 GRAPHIC, 2	1			
29	1EP-F174G-00	GRAFICO 3 GRAPHIC, 3	1			UR PARA YB UR FOR YB
	1EP-F174G-10	GRAFICO 3 GRAPHIC, 3	1			UR PARA DRMK UR FOR DRMK
	1EP-F174G-20	GRAFICO 3 GRAPHIC, 3	1			UR PARA BMC UR FOR BMC
30	1EP-F174H-00	GRAFICO 4 GRAPHIC, 4	1			UR PARA YB UR FOR YB
	1EP-F174H-10	GRAFICO 4 GRAPHIC, 4	1			UR PARA DRMK UR FOR DRMK
	1EP-F174H-20	GRAFICO 4 GRAPHIC, 4	1			UR PARA BMC UR FOR BMC



1EP1261-K200

FIG. 20 BRAZO TRASERO & SUSPENSION REAR ARM & SUSPENSION

REF. Nº	CODIGO Nº PART NO.	DESCRIPCION DESCRIPTION	1EP1				OBSERVACIONES REMARKS
1	45D-F2110-00	BRAZO TRASERO COMPLETO REAR ARM COMP.	1				
2	21C-F2184-00	BUJE BUSH	2				
3	21C-F2141-00	EJE DEL BARCULANTE SHAFT, PIVOT	1				
4	20P-F2129-00	TAPA DE EMPUJE 2 COVER, THRUST 2	2				
5	93109-18803	SELLO ACEITE OIL SEAL	2				
6	93317-318Y5	COJINETE BEARING	2				
7	95612-12100	TUERCA U NUT, U	1				
8	90201-12030	ARANDELA PLANA WASHER, PLATE	1				
9	21C-F2151-00	SELLO DE GUARDA SEAL, GUARD	1				
10	90387-066J9	ESPACIADOR COLLAR	1				
11	90201-060A3	ARANDELA PLANA WASHER, PLATE	1				
12	97027-06025	PERNO BOLT, HEXAGON	1				
13	21C-F1650-00	GUARDABARRO TRASERO COMP. REAR FENDER COMP.	1				
14	90387-068S1	ESPACIADOR COLLAR	3				
15	95807-06014	TORNILLO BOLT, FLANGE	3				
16	1EP-F218A-00	EMBLEMA, BRAZO TRASERO EMBLEM, REAR ARM	1				
17	45S-F2210-00	AMORTIGUADOR TRASERO COMPLETO SHOCK ABSORBER ASSY, REAR	1				
18	90387-12845	ESPACIADOR COLLAR	1				
19	90105-12660	TORNILLO BOLT, FLANGE	1				
20	90105-12030	TORNILLO BOLT, FLANGE	1				
21	95617-12100	TUERCA NUT, U	2				
22	90201-122H1	ARANDELA PLANA WASHER, PLATE	2				

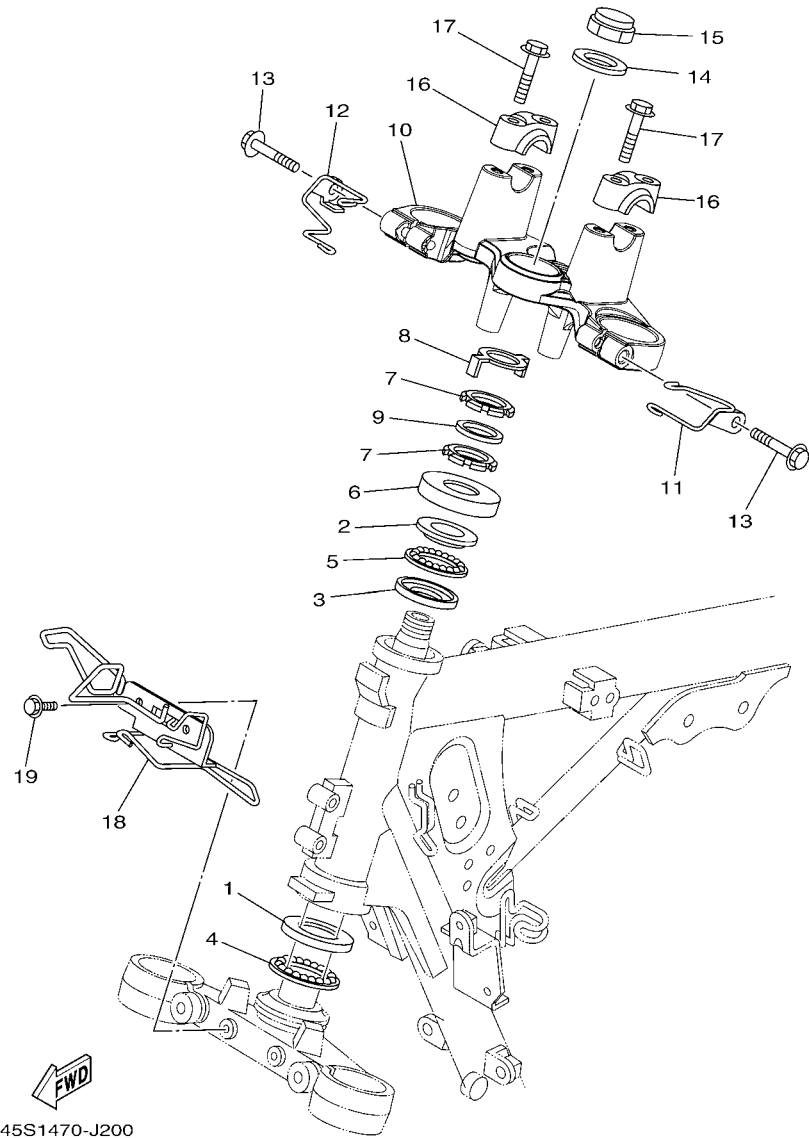

45S1470-J200

FIG. 21 DIRECCION

STEERING

REF. N°	CODIGO N° PART NO.	DESCRIPCION DESCRIPTION	TEPT				OBSERVACIONES REMARKS
1	5KA-F3412-00	PISTA DE BOLAS 2 RACE, BALL 2	1				
2	5KA-F3413-00	BASE DE BOLA 3 RACE, BALL 3	1				
3	5KA-F3414-00	BASE DE BOLA 4 RACE, BALL 4	1				
4	4LS-F341E-10	RETEN DE COJINETE RETAINER, BALL BEARING	1				
5	4LS-F341E-00	RETEN DE COJINETE RETAINER, BALL BEARING	1				
6	5YY-F3416-00	CUBIERTA DE BASE DE BOLA 2 COVER, BALL RACE 2	1				
7	90179-25615	TUERCA NUT	2				
8	3YF-23418-00	ARANDELA ESPECIAL WASHER, SPECIAL	1				
9	90202-26142	ARANDELA DE PLANA WASHER, PLATE	1				
10	21C-F3435-00	PLATINA SUPERIOR CROWN, HANDLE	1				
11	45S-F6131-00	GUIA DE CABLE 1 GUIDE, CABLE 1	1				
12	45S-F6132-00	GUIA DE CABLE 2 GUIDE, CABLE 2	1				
13	95027-08040	PERNO, DE BRIDA BOLT, FLANGE	2				
14	90201-220T0	ARANDELA PLANA WASHER, PLATE	1				
15	90176-22081	TUERCA CORONA NUT, CROWN	1				
16	21C-F3441-00	SOPORTE DE MANUBRIO HOLDER, HANDLE UPPER	2				
17	95024-08035	PERNO, BRIDA BOLT, FLG. (SMALL HEAD)	4				
18	45S-F3389-00	GUIA DE CABLE GUIDE, CABLE	1				
19	95827-06014	TORNILLO BOLT, FLANGE	2				

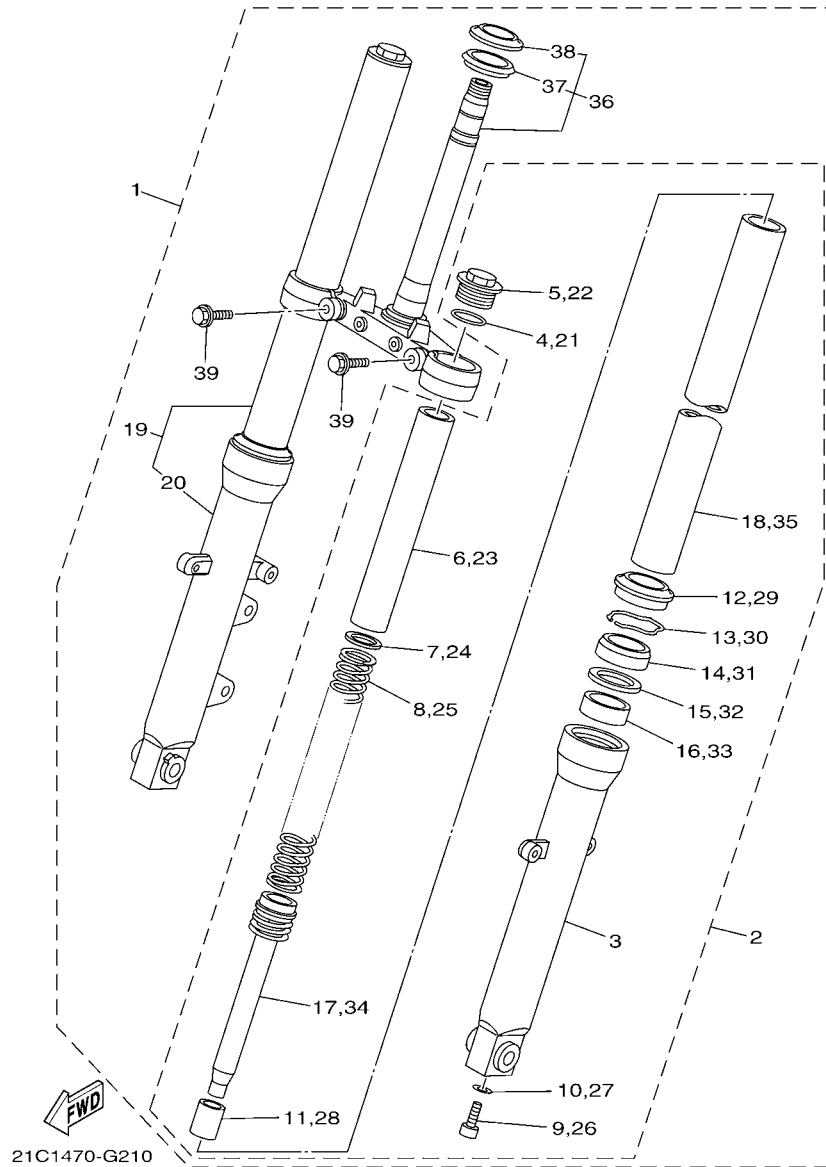
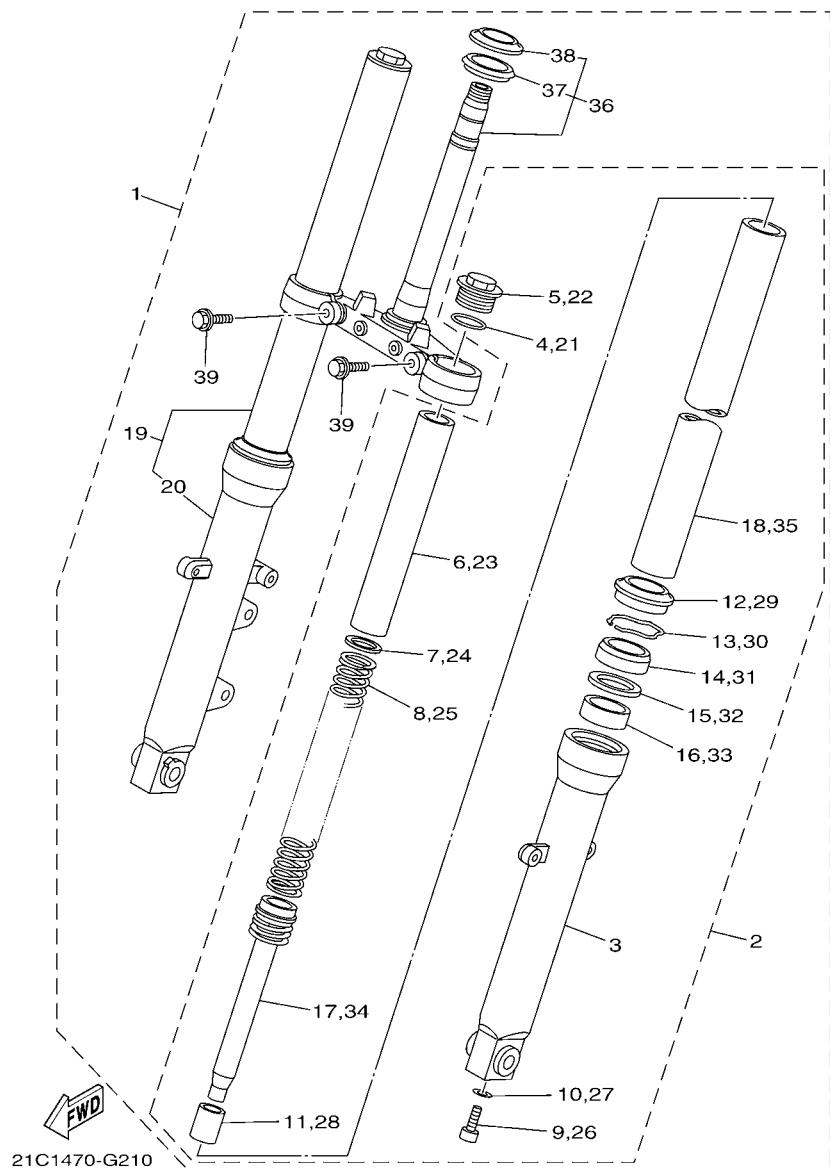

FIG. 22 HORQUILLA DELANTERA FRONT FORK

REF. Nº	CODIGO Nº PART NO.	DESCRIPCION DESCRIPTION	TEPT				OBSERVACIONES REMARKS
1	21C-F3100-01	HORQUILLA DELANTERA COMPLETA FRONT FORK ASSY	1				
2	21C-F3102-01	..HORQUILLA DELANTERA COMPL.(MI) ..FRONT FORK ASSY (L.H)	1				
3	21C-F3126-01	..TUBO EXTERIOR (IZQUIERDO) ..TUBE, OUTER (LEFT)	1				
4	21C-F3114-00	..EMPAQUE ..GASKET	1				
5	21C-F3111-00	..PERNO DE TAPA ..BOLT, CAP	1				
6	21C-F3118-00	..SEPARADOR ..SPACER	1				
7	21C-F3149-00	..ARANDELA DE RESORTE SUPERIOR ..WASHER, SPRING UPPER	1				
8	21C-F3141-00	..RESORTE HORQUILLA DELANT. ..SPRING, FRONT FORK	1				
9	21C-F3181-00	..TORNILLO CABEZAHEXAGONAL ..BOLT, HEXAGON SOCKET HEAD	1				
10	21C-F3158-00	..EMPAQUE ..GASKET	1				
11	21C-F3173-00	..VASTAGO AHUSADO ..SPINDLE, TAPER	1				
12	4EB-23144-00	..GUARDAPOLVO ..SEAL, DUST	1				
13	21C-F3156-00	..ANILLO DE ENGANCHE ..RING, SNAP	1				
14	4EB-23145-01	..RETEN DE ACEITE ..OIL SEAL	1				
15	21C-F3146-00	..ARANDELA DE SELLO DE ACEITE ..WASHER, OIL SEAL	1				
16	4FM-23125-40	..METAL CORREDIZO 1 ..METAL, SLIDE 1	1				
17	21C-F3170-00	..CILINDRO COMPL DE HORQ DELANT ..CYLINDER COMP., FRONT FORK	1				
18	21C-F3110-00	..TUBO INTERIOR COMPLETO 1 ..INNER TUBE COMP.1	1				
19	21C-F3103-01	..HORQUILLA DELANTERA COMPL.(MD) ..FRONT FORK ASSY (R.H)	1				
20	21C-F3136-01	..TUBO EXTERIOR (DERECHO) ..TUBE, OUTER (RIGHT)	1				
21	21C-F3114-00	..EMPAQUE ..GASKET	1				
22	21C-F3111-00	..PERNO DE TAPA ..BOLT, CAP	1				
23	21C-F3118-00	..SEPARADOR ..SPACER	1				
24	21C-F3149-00	..ARANDELA DE RESORTE SUPERIOR ..WASHER, SPRING UPPER	1				
25	21C-F3141-00	..RESORTE HORQUILLA DELANT. ..SPRING, FRONT FORK	1				
26	21C-F3181-00	..TORNILLO CABEZAHEXAGONAL ..BOLT, HEXAGON SOCKET HEAD	1				
27	21C-F3158-00	..EMPAQUE ..GASKET	1				

FIG. 22 HORQUILLA DELANTERA

FRONT FORK



REF. Nº	CODIGO Nº PART NO.	DESCRIPCION DESCRIPTION	TEPT				OBSERVACIONES REMARKS
28	21C-F3173-00	..VASTAGO AHUSADO ..SPINDLE, TAPER	1				
29	4EB-23144-00	..GUARDAPOLVO ..SEAL, DUST	1				
30	21C-F3156-00	..ANILLO DE ENGANCHE ..RING, SNAP	1				
31	4EB-23145-01	..RETEN DE ACEITE ..OIL SEAL	1				
32	21C-F3146-00	..ARANDELA DE SELLO DE ACEITE ..WASHER, OIL SEAL	1				
33	4FM-23125-40	..METAL CORREDIZO 1 ..METAL, SLIDE 1	1				
34	21C-F3170-00	..CILINDRO COMPL DE HORQ DELANT ..CYLINDER COMP., FRONT FORK	1				
35	21C-F3110-00	..TUBO INTERIOR COMPLETO 1 ..INNER TUBE COMP.1	1				
36	21C-F3340-00	..PLATINA INFERIOR COMPLETA ..UNDER BRACKET COMP.	1				
37	5YY-F3462-00	..SELLO PARA POLVO ..SEAL, DUST	1				
38	5KA-F3411-00	..PISTA DE BOLAS 1 ..RACE, BALL 1	1				
39	21C-F3346-00	..PERNO 1 ..BOLT 1	2				

FIG. 23 DEPOSITO DE COMBUSTIBLE FUEL TANK

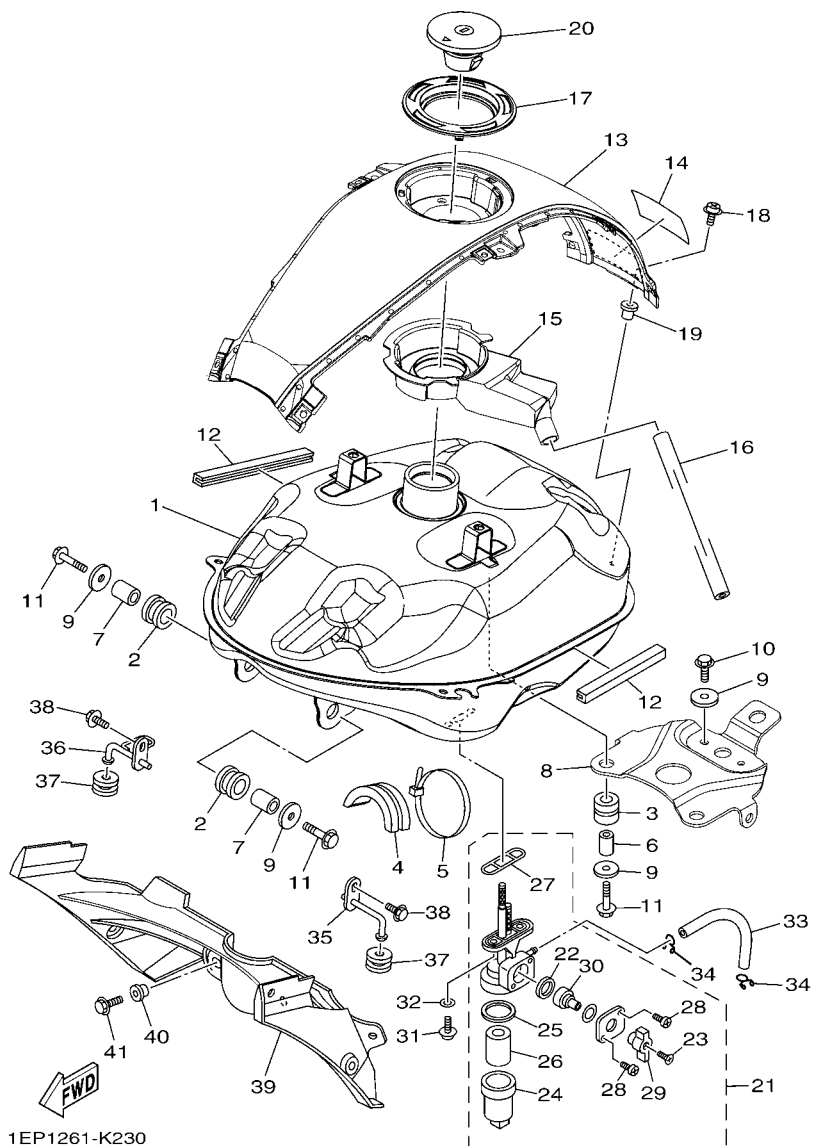

REF. Nº	CODIGO Nº PART NO.	DESCRIPCION DESCRIPTION	TEPT				OBSERVACIONES REMARKS
1	45D-F4110-10	DEPOSITO DE COMBUSTIBLE COMP. FUEL TANK COMP.	1				
2	21C-F4181-00	AMORTIGUADOR DE MONTAJE 1 DAMPER, LOCATING 1	2				
3	21C-F4182-00	AMORTIGUADOR DE MONTAJE 2 DAMPER, LOCATING 2	2				
4	21C-F4183-00	AMORTIGUADOR DE MONTAJE 3 DAMPER, LOCATING 3	1				
5	90464-80802	BRIDA CLAMP	1				
6	90387-06554	ESPACIADOR COLLAR	2				
7	90387-107H6	ESPACIADOR COLLAR	2				
8	45D-F4191-00	SOPORTE DEPOSITO DE COMBUST.1 BRACKET, FUEL TANK 1	1				
9	90201-060A3	ARANDELA PLANA WASHER, PLATE	6				
10	95827-06012	TORNILLO BOLT, FLANGE	2				
11	95827-06030	TORNILLO BOLT, FLANGE	4				
12	21C-F4188-00	MOLDURA DEPOSITO COMBUST. MOLD, FUEL TANK	2				
13	45D-F171A-00-33	CUBIERTA, TECHO COVER, TOP	1				UR PARA YB UR FOR YB
	45D-F171A-00-P0	CUBIERTA, TECHO COVER, TOP	1				UR PARA DRMK UR FOR DRMK
	45D-F171A-00-P1	CUBIERTA, TECHO COVER, TOP	1				UR PARA BMC UR FOR BMC
14	21C-F4141-00	PROTECTOR DEPOSITO COMBUST. PROTECTOR, FUEL TANK	1				
15	21C-F414A-00	CUBIERTA DE LLENADOR COVER, FILLER	1				
16	21C-F4318-00	TUBO DE REBOSAMIENTO PIPE, OVERFLOW	1				
17	21C-F4614-00-P0	PLACA DE TAPA PLATE, CAP	1				S8 S8
18	90159-05065	TORNILLO CON VALONA SCREW, WITH WASHER	3				
19	90179-05523	TUERCA NUT	3				
20	21C-WF461-00	TAPA DE DEPOSITO COMPLETO CAP ASSY WITH LOCK	1				
21	21C-F4500-00	GRIFO DE COMBUSTIBLE 1 FUEL COCK ASSY 1	1				
22	4UU-F4534-00	.SELLO DE GRIFO .SEAL, COCK	1				
23	90149-04242	.TORNILLO DE REGLAJE .SCREW	1				
24	4UU-F4521-00	.COPA DE FILTRO .CUP, FILTER	1				
25	4UU-F4565-00	.EMPAQUE .GASKET	1				

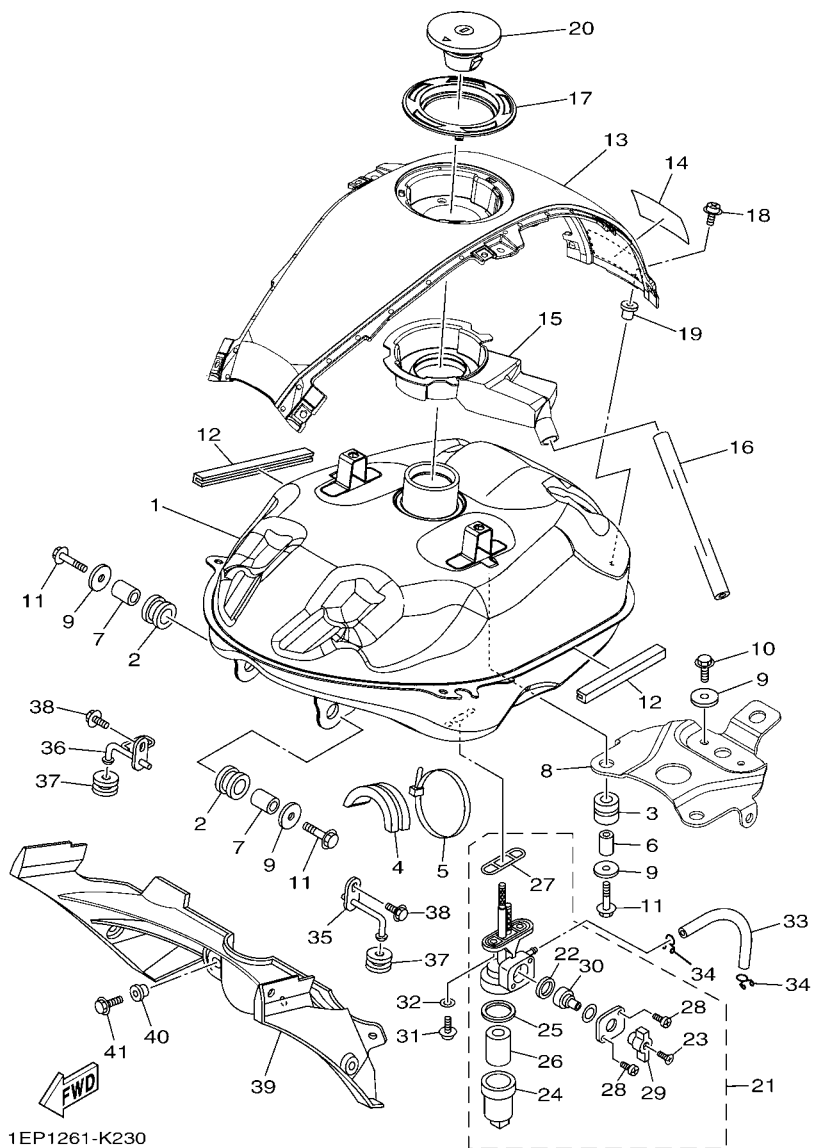

**FIG. 23 DEPOSITO DE COMBUSTIBLE FUEL TANK**

REF. Nº	CODIGO Nº PART NO.	DESCRIPCION DESCRIPTION	TEPT				OBSERVACIONES REMARKS
26	4UU-F4515-00	.RED DE FILTRO 2 .NET, FILTER 2	1				
27	4UU-F4512-00	.EMPAQUE .GASKET	1				
28	90157-03802	.TORNILLO CABEZA CONICA PLANA .SCREW, PAN HEAD	2				
29	4UU-F4524-00	.LLAVE DEL GRIFO .LEVER, COCK	1				
30	4UU-F4523-00	.VALVULA .VALVE	1				
31	90149-06011	TORNILLO DE REGLAJE SCREW	2				
32	90202-05807	ARANDELA DE PLANA WASHER, PLATE	2				
33	21C-F4311-00	TUBO DE COMBUSTIBLE 1 PIPE, FUEL 1	1				
34	90467-100A3	PRESILLA CLIP	2				
35	45S-F411G-00	CUBIERTA COMPL. 1, GUIA DE AIR HOOK, SIDE COVER 1	1				
36	45S-F411H-00	CUBIERTA COMPL. 2, GUIA DE AIR HOOK, SIDE COVER 2	1				
37	45S-F411J-00	AMORTIGUADOR, DE CUBIERTA LAT DAMPER, SIDE COVER	2				
38	95827-06012	TORNILLO BOLT, FLANGE	2				
39	45S-F4124-00	ARO RESF DE AIRE AIR SHROUD	1				
40	90387-06048	ESPACIADOR COLLAR	2				
41	95827-06012	TORNILLO BOLT, FLANGE	2				

FIG. 24 DEPOSITO DE COMBUSTIBLE 2 FUEL TANK 2

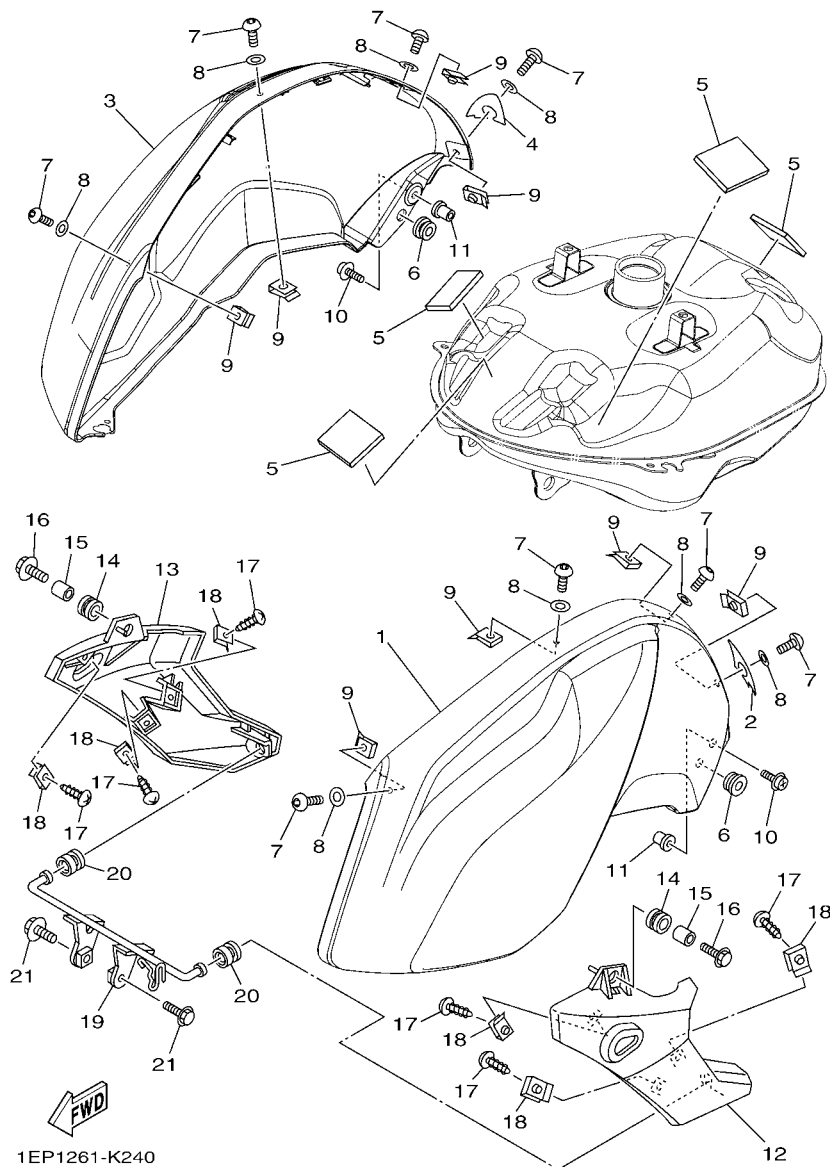

1EP1261-K240

REF. Nº	CODIGO Nº PART NO.	DESCRIPCION DESCRIPTION	1EP1				OBSERVACIONES REMARKS
1	45D-F4129-00-33	CUBIERTA LATERAL 1 COVER, SIDE 1	1				UR PARA YB UR FOR YB
	45D-F4129-00-P0	CUBIERTA LATERAL 1 COVER, SIDE 1	1				UR PARA DRMK UR FOR DRMK
	45D-F4129-00-P1	CUBIERTA LATERAL 1 COVER, SIDE 1	1				UR PARA BMC UR FOR BMC
2	21C-F476U-00	PROTECTOR PROTECTOR,1	1				
3	45D-F4139-00-33	CUBIERTA LATERAL 2 COVER, SIDE 2	1				UR PARA YB UR FOR YB
	45D-F4139-00-P0	CUBIERTA LATERAL 2 COVER, SIDE 2	1				UR PARA DRMK UR FOR DRMK
	45D-F4139-00-P1	CUBIERTA LATERAL 2 COVER, SIDE 2	1				UR PARA BMC UR FOR BMC
4	21C-F476V-00	PROTECTOR2 PROTECTOR,2	1				
5	21C-F414H-00	EQUILIBRIO, CUBIERTA DAMPER, PLATE 1	4				
6	90480-13398	TAPON GROMMET	2				
7	90111-05003	TORNILLO BOLT,HEX. SOCKET BUTTON	8				
8	90202-05180	ARANDELA DE PLANA WASHER, PLATE	8				
9	90183-05061	TUERCA DE RESORTE NUT, SPRING	8				
10	90159-05065	TORNILLO CON VALONA SCREW, WITH WASHER	2				
11	90179-05523	TUERCA NUT	2				
12	1EP-F137U-00-33	GUÍA DE AIRE 1 GUIDE, AIR 1	1				UR PARA YB UR FOR YB
	1EP-F137U-00-P0	GUÍA DE AIRE 1 GUIDE, AIR 1	1				UR PARA DRMK UR FOR DRMK
	1EP-F137U-00-P1	GUÍA DE AIRE 1 GUIDE, AIR 1	1				UR PARA BMC UR FOR BMC
13	1EP-F137V-00-33	GUÍA DE AIRE 2 GUIDE, AIR 2	1				UR PARA YB UR FOR YB
	1EP-F137V-00-P0	GUÍA DE AIRE 2 GUIDE, AIR 2	1				UR PARA DRMK UR FOR DRMK
	1EP-F137V-00-P1	GUÍA DE AIRE 2 GUIDE, AIR 2	1				UR PARA BMC UR FOR BMC
14	90480-14003	TAPON GROMMET	2				
15	90387-068C2	ESPACIADOR COLLAR	2				
16	90119-06177	TORNILLO CON ARANDELA BOLT, WITH WASHER	2				
17	97707-50012	TORNILLO SCREW, TRUSS HEAD TAPPING	6				
18	90183-05042	TUERCA DE RESORTE NUT, SPRING	6				
19	45S-F4216-00	SOPORTE STAY	1				



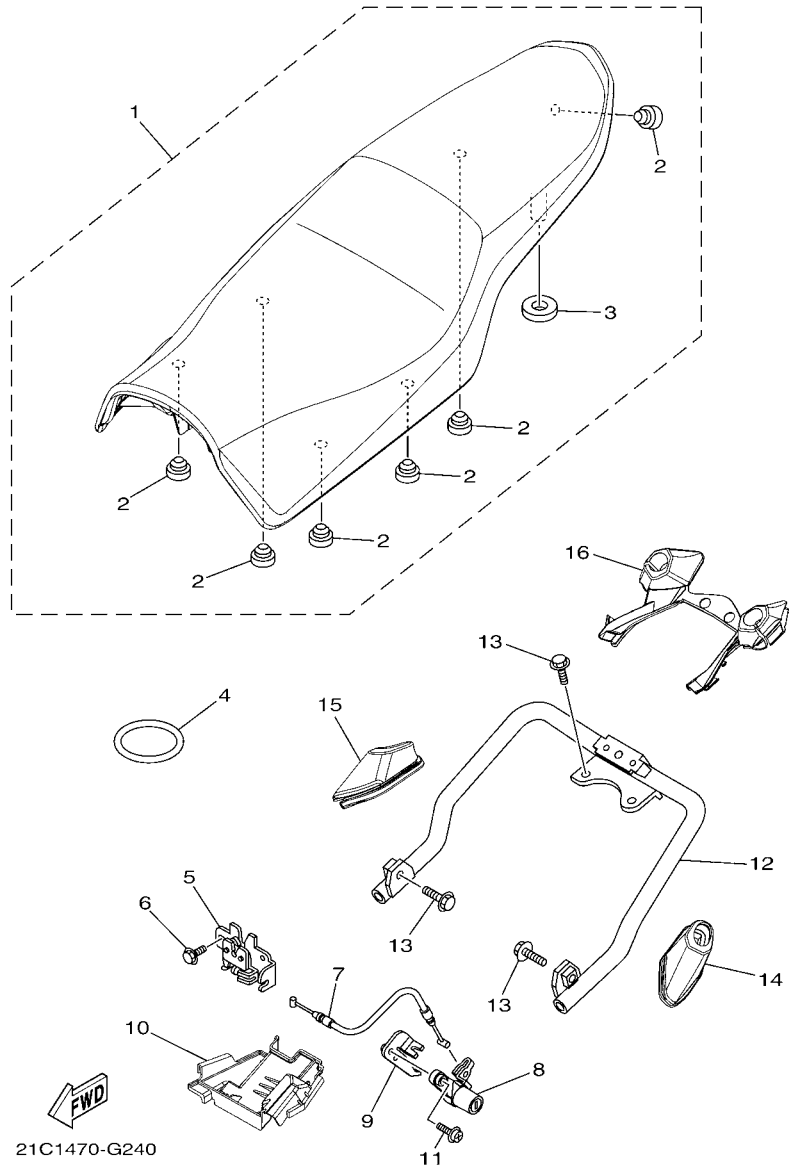

FIG. 25 ASIENTO

SEAT

REF. N°	CODIGO N° PART NO.	DESCRIPCION DESCRIPTION	TEPT				OBSERVACIONES REMARKS
1	1EP-F4730-00	SILLIN DOBLE COMPLETO DOUBLE SEAT ASSY	1				
2	45D-F4741-00	.COJIN DE ASIENTO .PAD, SEAT	6				
3	45D-F4763-00	.COJIN DE ASIENTO 2 .PAD, SEAT 2	1				
4	20P-H2131-00	TIRANTE DE BATERIA BAND, BATTERY	1				
5	21C-F4780-00	CERRADURA SILLIN COMPLETO SEAT LOCK ASSY	1				
6	95027-06010	PERNO, DE BRIDA BOLT, FLANGE	2				
7	21C-F478E-01	CABLE CABLE, SEAT LOCK	1				
8	21C-WF479-00	CUBIERTA, DE COLA ROTOR SUB ASSY WITH KEY	1				
9	21C-F117K-00	SOPORTE DE CERRADURA STAY, LOCK	1				
10	21C-F472T-00	CUBIERTA, ASIENTO DE CIERRE COVER, SEAT LOCK	1				
11	90159-06033	TORNILLO CON VALONA SCREW, WITH WASHER	1				
12	45D-F4773-00	MANIJA DE ASIENTO HANDLE, SEAT	1				
13	95827-08016	TORNILLO BOLT, FLANGE	4				
14	21C-F479T-00	FUNDA 1, ASIENTO DE MANUBRIO BOOT, HANDLE SEAT 1	1				
15	21C-F479U-00	FUNDA 2, ASIENTO DE MANUBRIO BOOT, HANDLE SEAT 2	1				
16	21C-F479V-00	FUNDA 3, ASIENTO DE MANUBRIO BOOT, HANDLE SEAT 3	1				





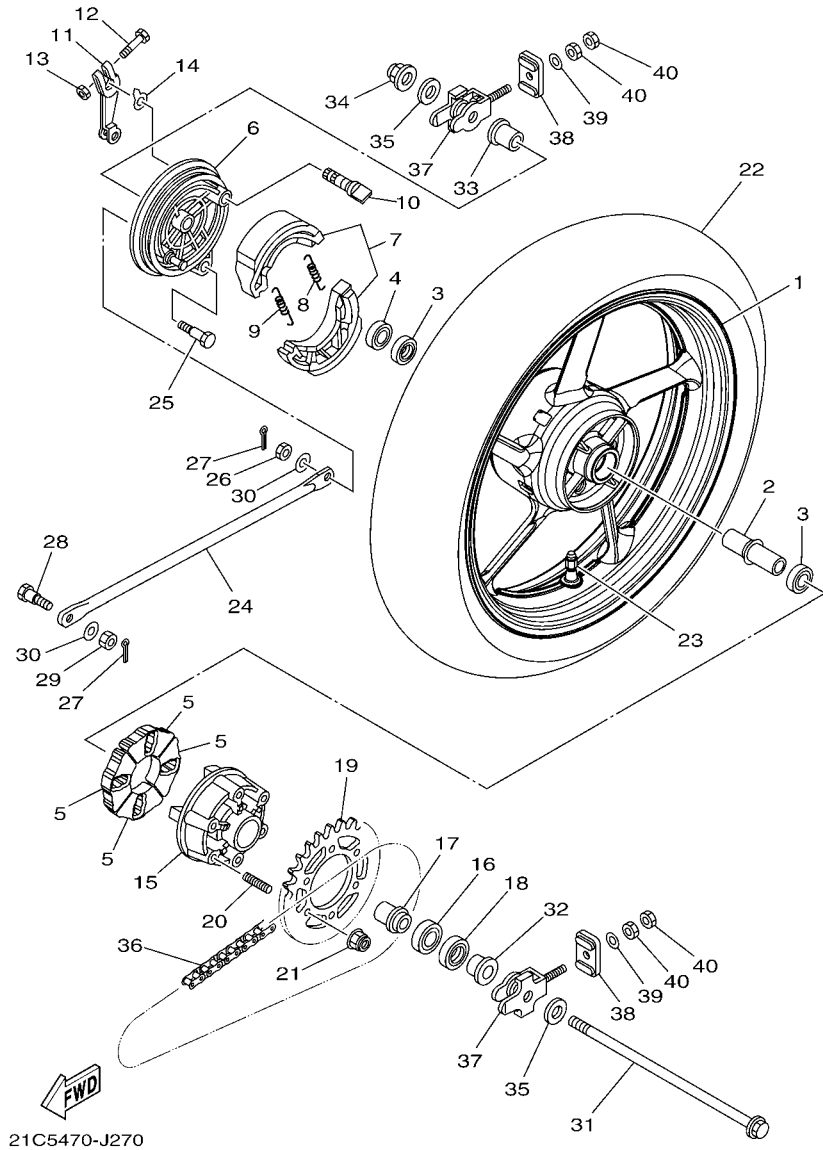

21C5470-J270

FIG. 28 RUEDA TRASERA

REAR WHEEL

REF. N°	CODIGO N° PART NO.	DESCRIPCION DESCRIPTION	TEPT			OBSERVACIONES REMARKS
1	21C-F5338-00-33	RUEDA FUNDIDA TRASERA CAST WHEEL, REAR	1			YB
2	21C-F530S-00	ASAMBLA DE COLLAR COLLAR ASSY	1			YB
3	93306-252YH	COJINETE BEARING	2			
4	93106-22808	SELLO ACEITE OIL SEAL	1			
5	21C-F5364-00	AMORTIGUADOR DAMPER	4			
6	5US-F5321-10	PLACA DE ZAPATA DE FRENO PLATE, BRAKE SHOE	1			
7	5YY-WF533-00	JUEGO DE ZAPATA DE FRENO BRAKE SHOE KIT	1			
8	90506-12001	RESORTE DE TENSION SPRING, TENSION	1			
9	90506-15001	RESORTE DE TENSION SPRING, TENSION	1			
10	5YY-F5351-00	ARBOL DE LEVAS CAMSHAFT	1			
11	21C-F5355-00	PALANCA DE ARBOL DE LEVAS LEVER, CAMSHAFT	1			
12	90101-06278	TORNILLO BOLT	1			
13	95307-06600	TUERCA NUT	1			
14	36L-F533A-00	PLACA INDICADOR PLATE, INDICATOR	1			
15	20P-F5366-00-33	EMBRAGUE DE MASA CLUTCH, HUB	1			YB YB
16	93306-054Y5	COJINETE BEARING	1			
17	20P-F5377-00	COLLAR DE RUEDA COLLAR, WHEEL	1			
18	93106-26801	SELLO ACEITE OIL SEAL	1			
19	45D-F5440-00	CORONA (40T) SPROCKET, DRIVEN (40T)	1			
20	90116-08552	ESPARRAGO BOLT, STUD	6			
21	95607-08200	TUERCA DE AUTO-CIERRE NUT, SELF-LOCKING	6			
22	94114-17800	NEUMATICO(140/60-17 MC 63P) TIRE (140/60-17 MC 63P)	1			MRF MRF
23	93900-00824	VALVULA VALVE, RIM TR413	1			
24	45D-F5371-00	BARRA TENSORA BAR, TENSION	1			
25	90109-08063	PERNO BOLT	1			
26	95307-08700	TUERCA NUT	1			
27	91401-20012	CHAVETA PIN, COTTER	2			

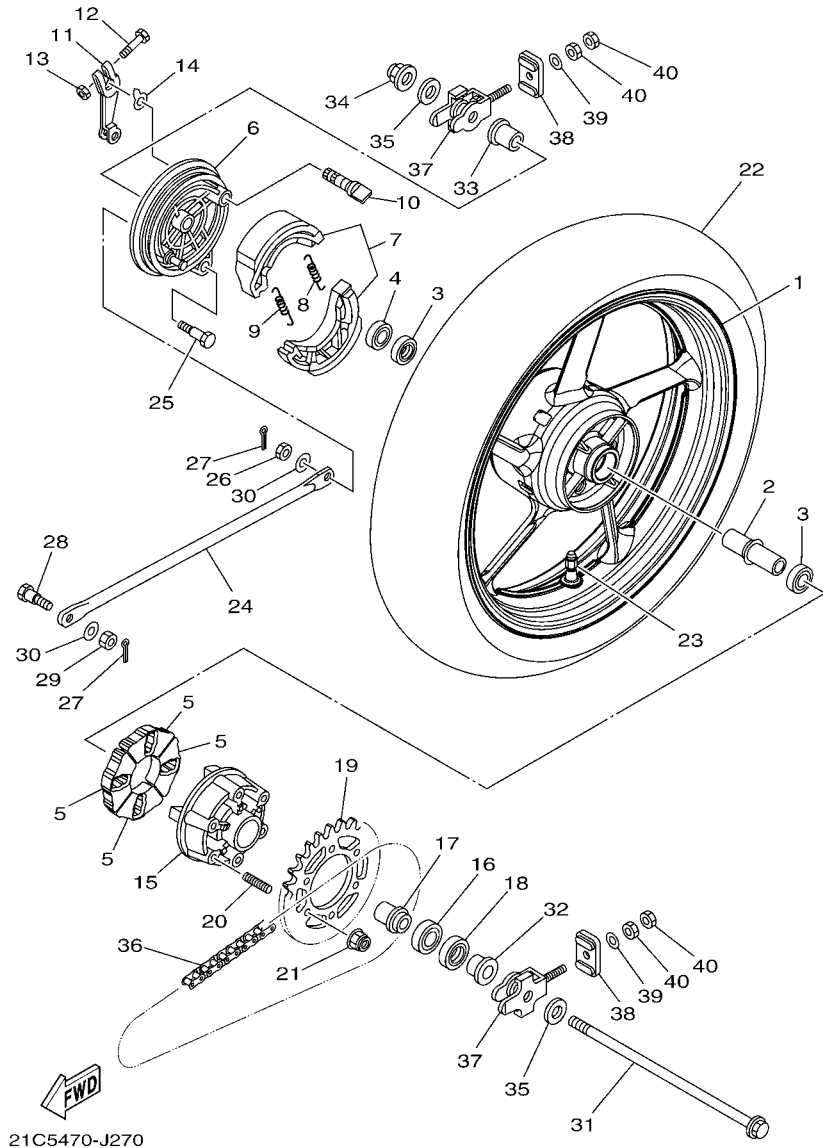
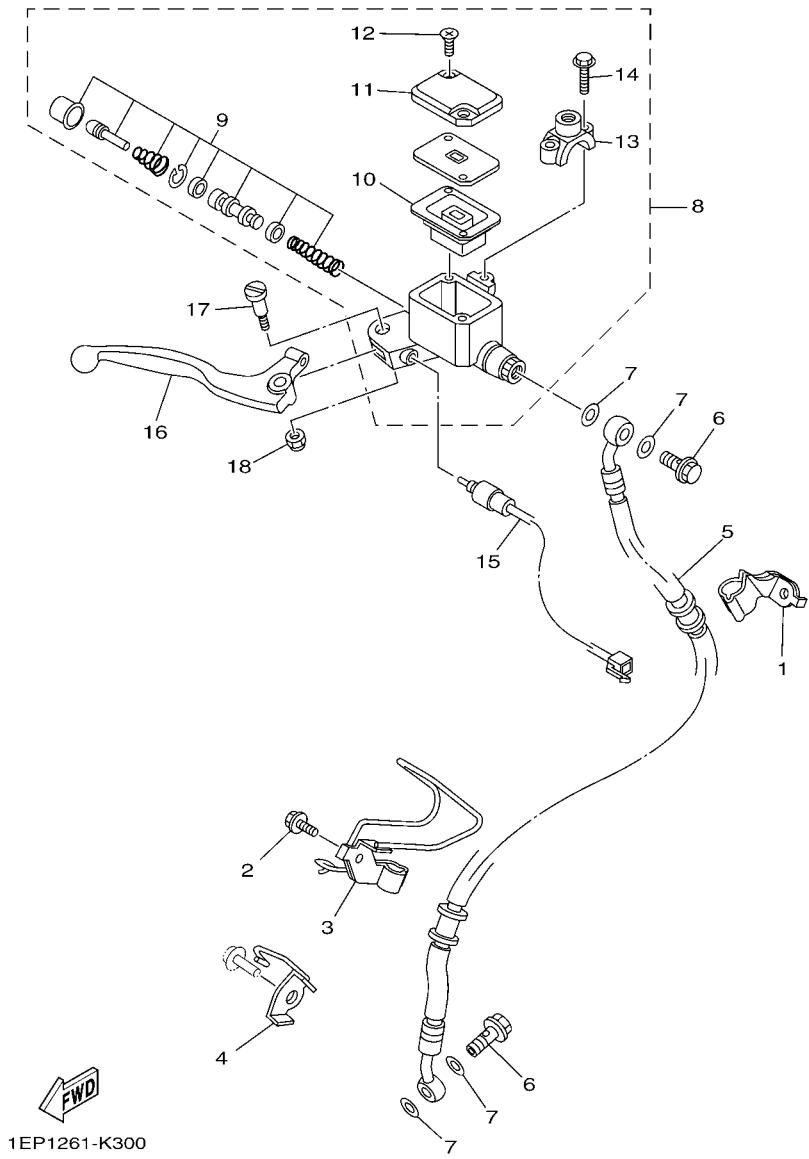

FIG. 28 RUEDA TRASERA

REAR WHEEL

REF. Nº	CODIGO Nº PART NO.	DESCRIPCION DESCRIPTION	TEPT				OBSERVACIONES REMARKS
28	90109-08368	PERNO BOLT	1				
29	95307-08600	TUERCA NUT	1				
30	92907-08200	ARANDELA WASHER	2				
31	21C-F5381-00	EJE DE RUEDA AXLE, WHEEL	1				
32	21C-F5377-00	COLLAR DE RUEDA COLLAR, WHEEL	1				
33	21C-F5383-00	COLLAR DE RUEDA COLLAR, WHEEL	1				
34	95607-14200	TUERCA DE AUTO-CIERRE NUT, SELF-LOCKING	1				
35	90201-15026	ARANDELA PLANA WASHER, PLATE	2				
36	94568-B5128	CADENA CHAIN	1				
37	21C-F5388-00	TIRADOR DE CADENA 1 PULLER, CHAIN 1	2				
38	21C-F2174-00	EXTREMO 1 END 1	2				
39	92907-08600	ARANDELA WASHER, PLATE	2				
40	95307-08600	TUERCA NUT	4				





1EP1261-K300

**FIG. 30 CILINDRO MAESTRO DELANTERO FRONT MASTER CYLINDER**

REF. Nº	CODIGO Nº PART NO.	DESCRIPCION DESCRIPTION	TEPT				OBSERVACIONES REMARKS
1	45S-F5875-00	SOPORTE DE MANGUERA FRENO 1 HOLDER, BRAKE HOSE 1	1				
2	95827-06012	TORNILLO BOLT, FLANGE	1				
3	45S-F5876-00	SOPORTE DE MANGUERA FRENO 2 HOLDER, BRAKE HOSE 2	1				
4	21C-F3317-00	SOSTEN DE CABLE HOLDER, CABLE	1				
5	21C-F5872-00	MANGUERA DE FRENO 1 HOSE, BRAKE 1	1				
6	90401-10818	PERNO DE UNIÓN BOLT, UNION	2				
7	90201-10815	ARANDELA PLANA WASHER, PLATE	4				
8	45S-F583T-00	CILINDRO MAESTRO COMPLETO MASTER CYLINDER ASSY	1				
9	5US-W0041-00	JUEGO DE CILINDRO MAESTRO .CYLINDER KIT, MASTER	1				
10	5US-25854-00	EMPAQUE, DIAFRAGMA .DIAPHRAGM, RESERVOIR	1				
11	5US-25852-00	TAPA DE TANQUE DE RESERVA .CAP, RESERVOIR	1				
12	98706-04012	TORNILLO DE CABEZA PLANA .SCREW, FLAT HEAD	2				
13	5YY-F5867-00	SOPORTE DE CILINDRO MAESTRO .BRACKET, MASTER CYLINDER	1				
14	90105-06859	TORNILLO .BOLT, FLANGE	2				
15	45S-H3980-00	INTERRUPT. DE PARADA DELANTERO FRONT STOP SWITCH ASSY	1				
16	5YY-H3922-01	PALANCA 2 LEVER 2	1				
17	90109-06859	PERNO BOLT	1				
18	90185-06802	TUERCA AUTOBLOCANTE NUT, SELF-LOCKING	1				

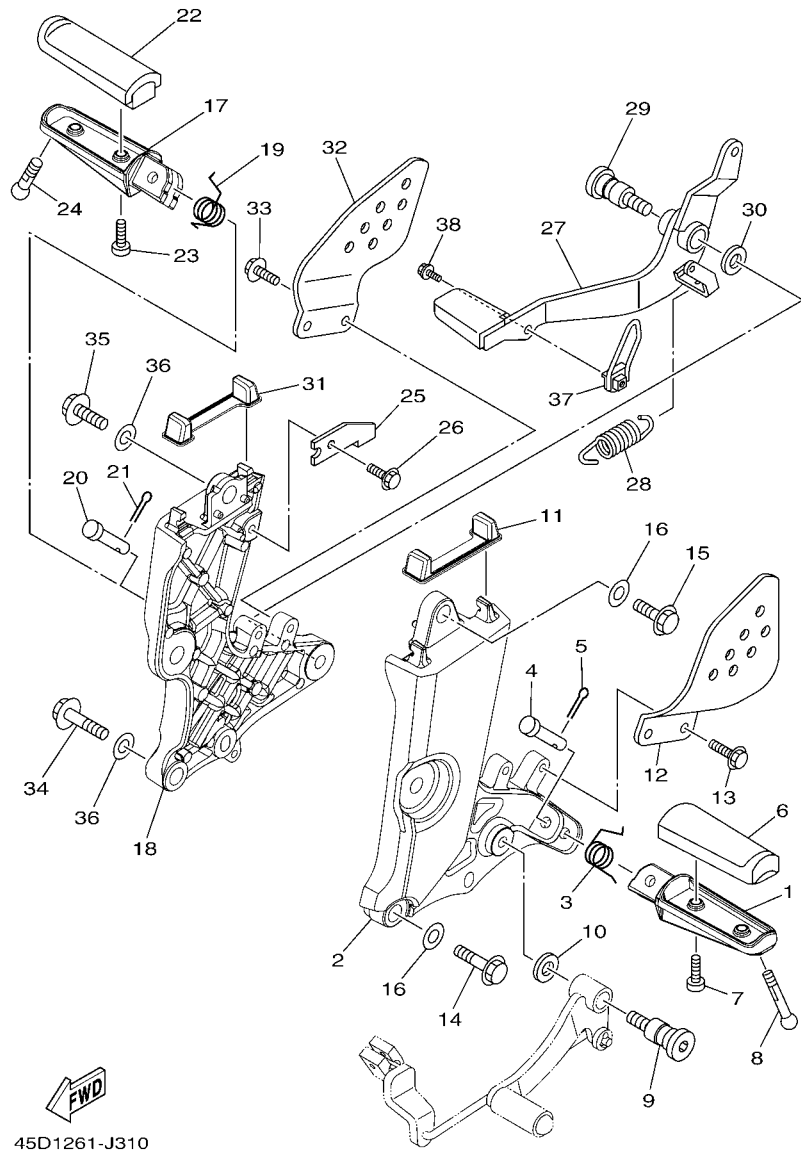

45D1261-J310

FIG. 31 SOPORTE & APOYAPIE

STAND & FOOTREST

REF. Nº	CODIGO Nº PART NO.	DESCRIPCION DESCRIPTION	TEPT			OBSERVACIONES REMARKS
1	35B-F7451-00	APOYAPIE FOOTREST	1			
2	21C-F7452-00-P0	SOPORTE, DE APOYAPIE 1 BRACKET, FOOTREST 1	1			S8
3	90508-183B9	RESORTE DE TORSION SPRING, TORSION	1			S8
4	91701-08040	PASADOR DE ABRAZADERA PIN	1			
5	91401-25015	CHAVETA PIN, COTTER	1			
6	21C-F7413-00	CUBIERTA DE APOYAPIE COVER, FOOTREST	1			
7	98507-05014	TORNILLO DE CABEZA PLANA SCREW, PAN HEAD	2			
8	90109-08202	PERNO BOLT	1			
9	21C-27261-01	EJE SHAFT	1			
10	90201-10021	ARANDELA PLANA WASHER, PLATE	1			
11	21C-F7414-00	AMORTIGUADOR DE APOYAPIE DAMPER, FOOTREST	1			
12	21C-F7445-01	PLACA 1 PLATE 1	1			
13	95812-06014	TORNILLO DE REBORDE BOLT, FLANGE	2			
14	95817-08035	TORNILLO BOLT, FLANGE	2			
15	95817-08025	TORNILLO BOLT, FLANGE	1			
16	90201-08079	ARANDELA PLANA WASHER, PLATE	3			
17	35B-F7461-00	APOYAPIE FOOTREST	1			S8
18	21C-F7462-00-P0	SOPORTE, DE APOYAPIE 2 BRACKET, FOOTREST 2	1			S8
19	21C-F7426-00	RESORTE DE RETORNO SPRING, RETURN	1			S8
20	91701-08040	PASADOR DE ABRAZADERA PIN	1			
21	91401-25015	CHAVETA PIN, COTTER	1			
22	21C-F7413-00	CUBIERTA DE APOYAPIE COVER, FOOTREST	1			
23	98507-05014	TORNILLO DE CABEZA PLANA SCREW, PAN HEAD	2			
24	90109-08202	PERNO BOLT	1			
25	21C-F144G-00	SOPORTE DE INTERRUPTOR STAY, STOP SWITCH	1			
26	95807-06010	TORNILLO BOLT, FLANGE	1			
27	45D-F7211-00	PEDAL DE FRENO PEDAL, BRAKE	1			



FIG. 32 SOPORTE & APOYAPIE 2

STAND & FOOTREST 2

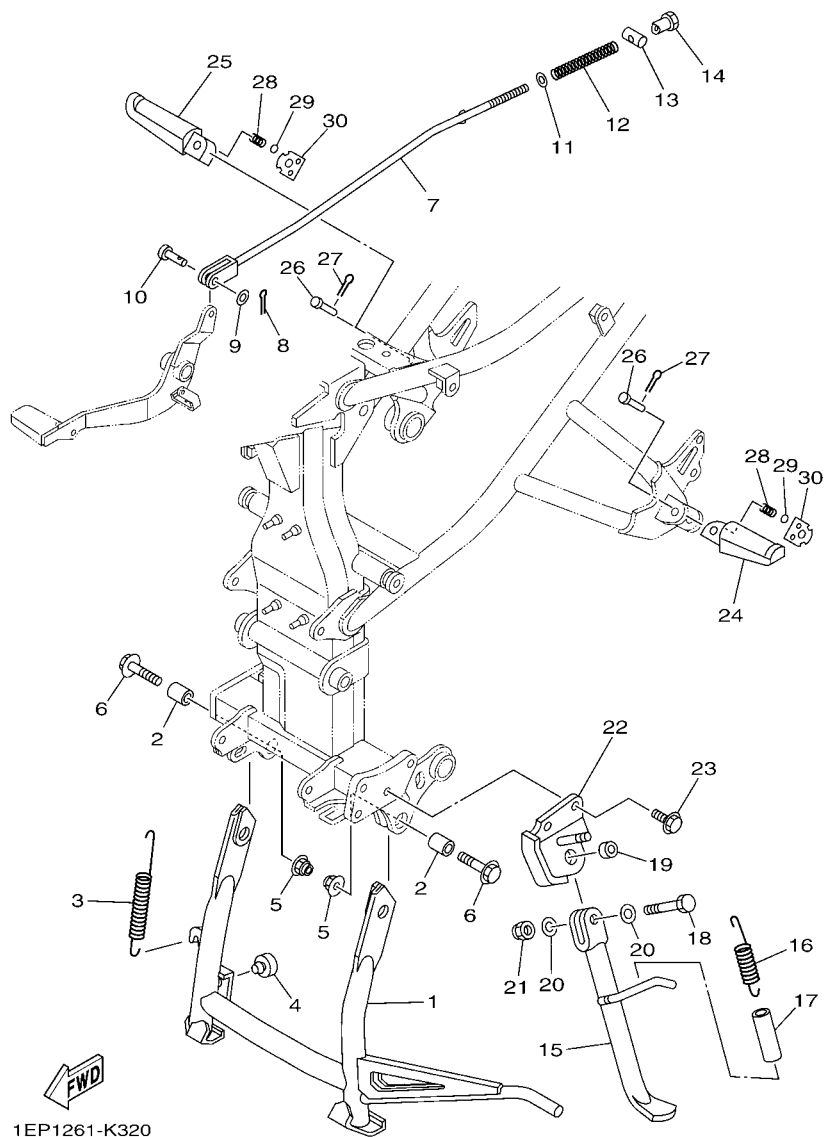

1EP1261-K320

REF. Nº	CODIGO Nº PART NO.	DESCRIPCION DESCRIPTION	TEPT				OBSERVACIONES REMARKS
1	1EP-F7111-00	PUNTAL PRINCIPAL STAND, MAIN	1				
2	90387-10822	ESPACIADOR COLLAR	2				
3	90506-35816	RESORTE DE TENSION SPRING, TENSION	1				
4	21C-F7114-00	TOPE DE PUNTAL PRINCIPAL STOPPER, MAIN STAND	1				
5	95602-10200	TUERCA DE AUTO-CIERRE NUT, U FLANGE	2				
6	90105-10009	TORNILLO BOLT, FLANGE	2				
7	21C-F7231-00	VARILLA DE FRENO ROD, BRAKE	1				
8	91401-20012	CHAVETA PIN, COTTER	1				
9	92907-06200	ARANDELA WASHER	1				
10	90240-06804	PASADOR CON HOYO PIN, CLEVIS	1				
11	92907-06200	ARANDELA WASHER	1				
12	90501-10245	RESORTE DE COMPRESION SPRING, COMPRESSION	1				
13	90249-12008	PASADOR PIN	1				
14	90179-06018	TUERCA NUT	1				
15	45D-F7311-00	PUNTAL LATERAL STAND, SIDE	1				
16	90506-23807	RESORTE DE TENSION SPRING, TENSION	1				
17	90445-13806	TUBO HOSE	1				
18	90101-10006	TORNILLO BOLT	1				
19	90387-10003	ESPACIADOR COLLAR	1				
20	90201-101J1	ARANDELA PLANA WASHER, PLATE	2				
21	90185-10811	TUERCA AUTOBLOCANTE NUT, SELF-LOCKING	1				
22	21C-F7321-01	SOPORTE DE PUNTAL LATERAL BRACKET, SIDE STAND	1				
23	95027-10025	PERNO, DE BRIDA BOLT, FLANGE	2				
24	20P-F7431-00	APOYAPIE POSTERIOR 1 FOOTREST, REAR 1	1				
25	20P-F7441-00	APOYAPIE POSTERIOR 2 FOOTREST, REAR 2	1				
26	91701-08035	PASADOR DE ABRAZADERA PIN	2				
27	91401-25015	CHAVETA PIN, COTTER	2				

FIG. 32 SOPORTE & APOYAPIE 2

STAND & FOOTREST 2

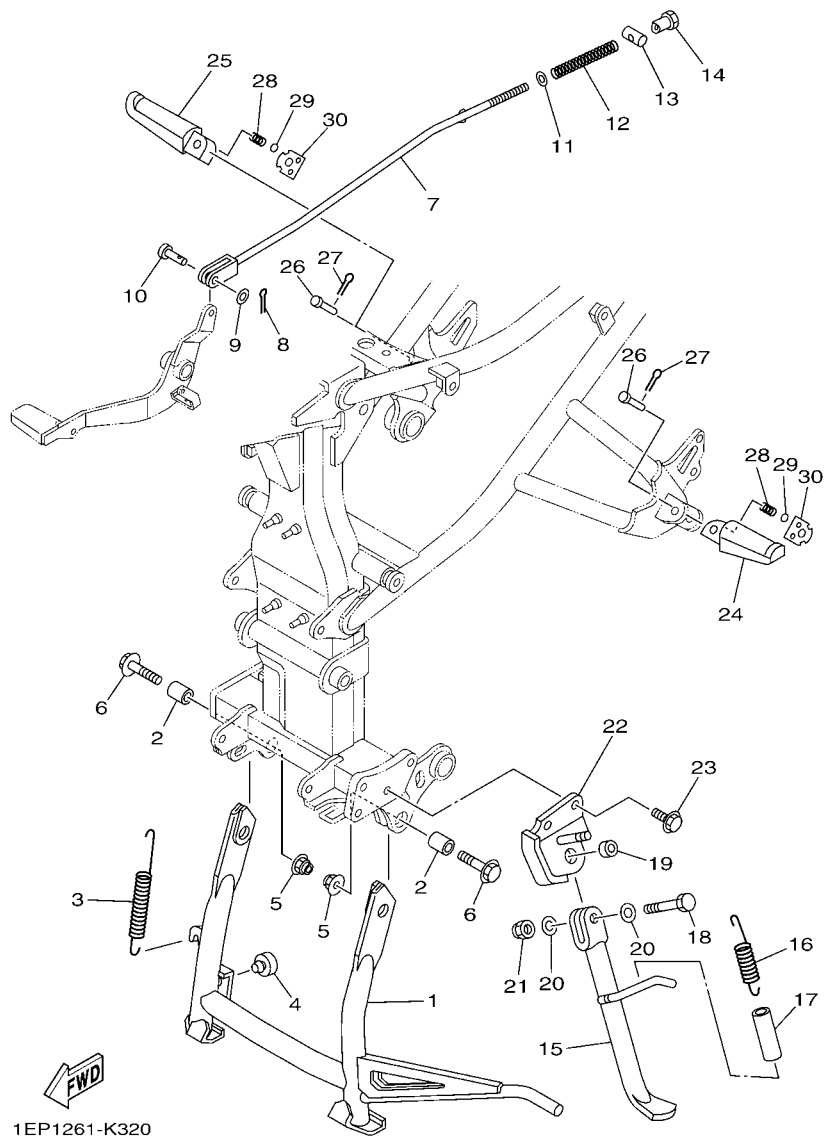

1EP1261-K320

REF. Nº	CODIGO Nº PART NO.	DESCRIPCION DESCRIPTION	1EP1				OBSERVACIONES REMARKS
28	90501-12743	RESORTE DE COMPRESION SPRING, COMPRESSION	2				
29	93501-04805	BOLA BALL	2				
30	35B-F7437-00	ARANDELA ESPECIAL WASHER, SPECIAL	2				
-----							
-----							
-----							
-----							
-----							
-----							
-----							
-----							

FIG. 33 PATA PROTEGIDA

LEG SHIELD

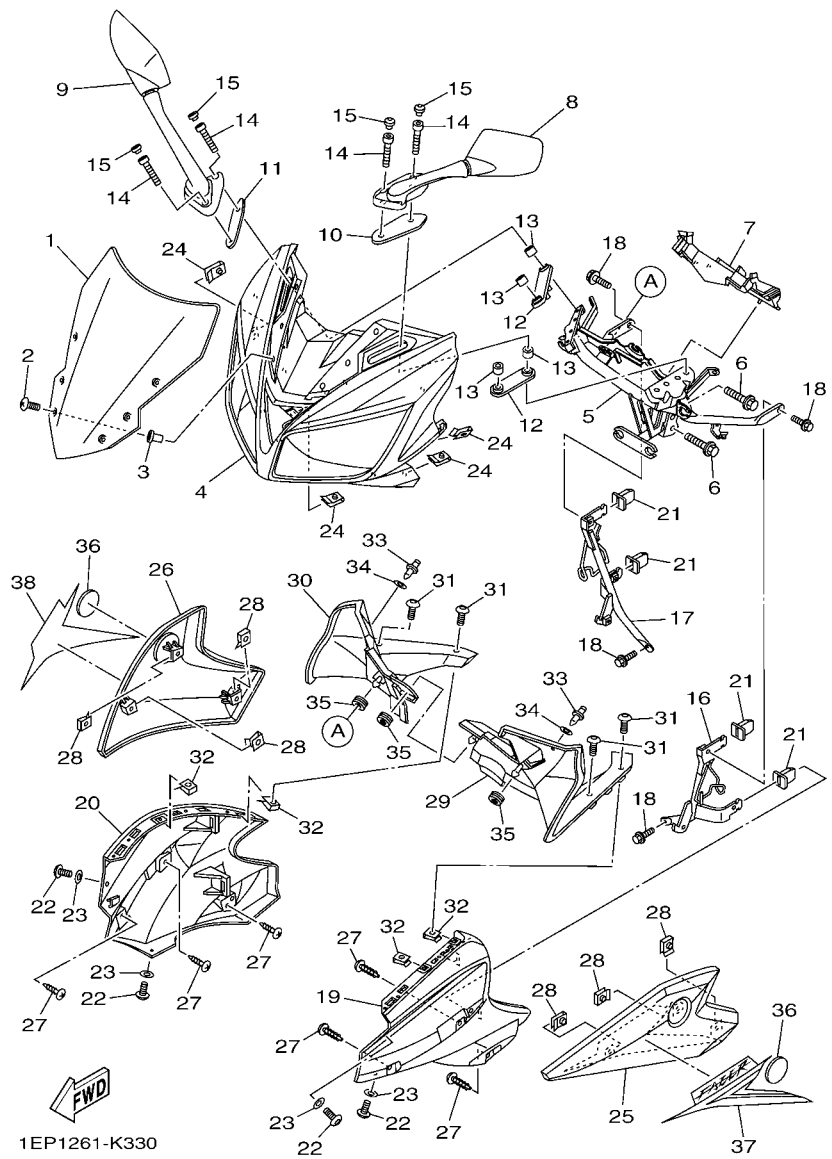

1EP1261-K330

REF. Nº	CODIGO Nº PART NO.	DESCRIPCION DESCRIPTION	1EP1				OBSERVACIONES REMARKS
1	45S-F8381-00	PARABRISA WINDSHIELD	1				
2	90150-05023	TORNILLO CABEZA REDONDA SCREW, ROUND HEAD	6				
3	90179-05523	TUERCA NUT	6				
4	1EP-F835G-00-33	CARROCERIA, DELANT. SUP. 1 BODY, FRONT UPPER 1	1				UR PARA YB UR FOR YB
	1EP-F835G-00-P0	CARROCERIA, DELANT. SUP. 1 BODY, FRONT UPPER 1	1				UR PARA DRMK UR FOR DRMK
	1EP-F835G-00-P1	CARROCERIA, DELANT. SUP. 1 BODY, FRONT UPPER 1	1				UR PARA BMC UR FOR BMC
5	45S-F8356-01	SOPORTE 1 STAY 1	1				
6	95817-08035	TORNILLO BOLT, FLANGE	2				
7	45S-F8213-00	PANEL BLINDADO PANEL, BLIND 1	1				
8	45S-F6280-00	ESPEJO COMPLETO (IZQUIERDO) REAR VIEW MIRROR ASSY (LEFT)	1				
9	45S-F6290-00	ESPEJO COMPLETO (DERECHO) REAR VIEW MIRROR ASSY (RIGHT)	1				
10	45S-F8483-00	PLACA 1 PLATE, RUBBER 1	1				
11	45S-F8484-00	PLACA 2 PLATE, RUBBER 2	1				
12	45S-F8485-00	PLACA 3 PLATE, RUBBER 3	2				
13	90387-068C2	ESPACIADOR COLLAR	4				
14	91317-06030	PERNO BOLT	4				
15	20P-F3469-00	TAPA DE PERNO CAP, BOLT	4				
16	45S-F831T-00	APOYO 1 STAY, SUPPORT 1	1				
17	45S-F832T-00	APOYO 2 STAY, SUPPORT 2	1				
18	95817-06012	TORNILLO BOLT, FLANGE	4				
19	1EP-F117V-00-33	CUBIERTA 7 COVER 7	1				UR PARA YB UR FOR YB
	1EP-F117V-00-P0	CUBIERTA 7 COVER 7	1				UR PARA DRMK UR FOR DRMK
	1EP-F117V-00-P1	CUBIERTA 7 COVER 7	1				UR PARA BMC UR FOR BMC
20	1EP-F117W-00-33	CUBIERTA 8 COVER 8	1				UR PARA YB UR FOR YB
	1EP-F117W-00-P0	CUBIERTA 8 COVER 8	1				UR PARA DRMK UR FOR DRMK
	1EP-F117W-00-P1	CUBIERTA 8 COVER 8	1				UR PARA BMC UR FOR BMC
21	45S-F1778-00	AMORTIGUADOR DE MONTAJE DAMPER, LOCATING 1	4				

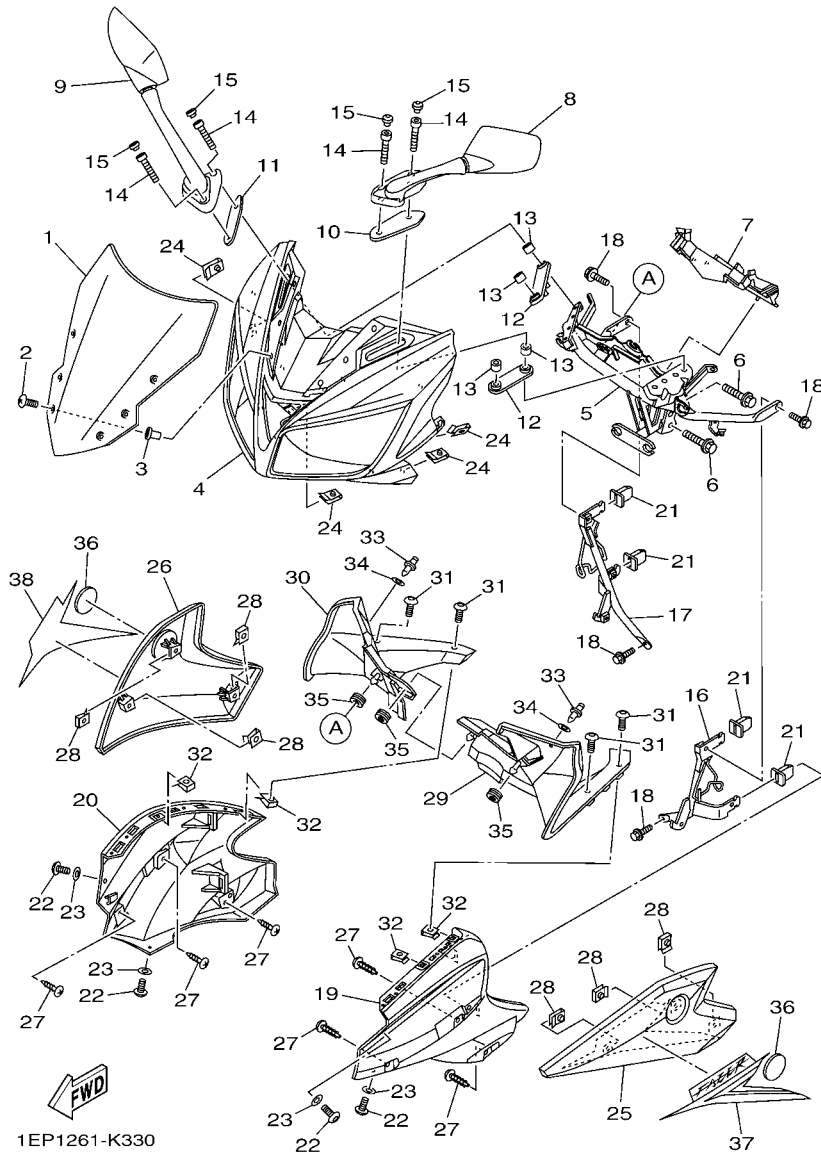

FIG. 33 PATA PROTEGIDA

LEG SHIELD

REF. Nº	CODIGO Nº PART NO.	DESCRIPCION DESCRIPTION	1EP1				OBSERVACIONES REMARKS
22	90111-05003	TORNILLO BOLT,HEX. SOCKET BUTTON	4				
23	90202-05180	ARANDELA DE PLANA WASHER, PLATE	4				
24	90183-05061	TUERCA DE RESORTE NUT, SPRING	4				
25	1EP-F835U-00-P0	PANEL 1	1				UR MBL2 PARA YB UR MBL2 FOR YB
	1EP-F835U-00-P1	PANEL 1	1				UR PARA DRMK UR FOR DRMK
	1EP-F835U-00-P2	PANEL 1	1				UR PARA BMC UR FOR BMC
26	1EP-F835V-00-P0	PANEL 2	1				UR MBL2 PARA YB UR MBL2 FOR YB
	1EP-F835V-00-P1	PANEL 2	1				UR PARA DRMK UR FOR DRMK
	1EP-F835V-00-P2	PANEL 2	1				UR PARA BMC UR FOR BMC
27	97707-50012	TORNILLO SCREW, TRUSS HEAD TAPPING	6				
28	90183-05818	TUERCA DE RESORTE NUT, SPRING	6				
29	45S-F837L-00	PANEL DE CONSOLA PANEL, CONSOLE 1	1				
30	45S-F837M-00	PANEL, DE CONSOLA 2 PANEL, CONSOLE 2	1				
31	90111-05002	TORNILLO BOLT,HEX. SOCKET BUTTON	4				
32	90183-05061	TUERCA DE RESORTE NUT, SPRING	4				
33	90269-06008	REMACHE RIVET	2				
34	90202-06004	ARANDELA DE PLANA WASHER, PLATE	2				
35	90480-01558	TAPON GROMMET	3				
36	5KA-F413B-00	EMBLEMA EMBLEM	2				
37	1EP-F8391-00	CALCOMANIA 1 GRAPHIC, 1	1				UR PARA YB UR FOR YB
	1EP-F8391-10	CALCOMANIA 1 GRAPHIC, 1	1				UR PARA DRMK UR FOR DRMK
	1EP-F8391-20	CALCOMANIA 1 GRAPHIC, 1	1				UR PARA BMC UR FOR BMC
38	1EP-F8392-00	CALCOMANIA 2 GRAPHIC, 2	1				UR PARA YB UR FOR YB
	1EP-F8392-10	CALCOMANIA 2 GRAPHIC, 2	1				UR PARA DRMK UR FOR DRMK
	1EP-F8392-20	CALCOMANIA 2 GRAPHIC, 2	1				UR PARA BMC UR FOR BMC



FIG. 35 MOTOR DE ARRANQUE

STARTING MOTOR

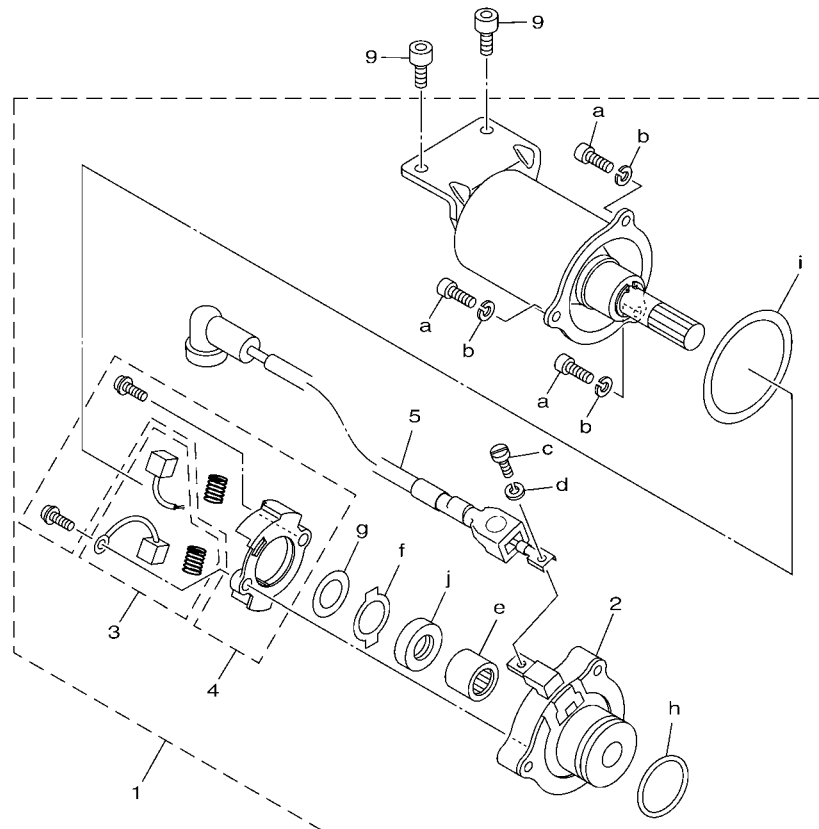

6. FASTENER KIT	7. BEARING KIT	8. SEALING KIT

21C3470-J331

REF. Nº	CODIGO Nº PART NO.	DESCRIPCION DESCRIPTION	TEPT				OBSERVACIONES REMARKS
1	21C-H1800-00	MOTOR DE ARRANQUE COMPLETO STARTING MOTOR ASSY	1				
2	21C-H1840-00	.SOSTEN DE ESCOBILLA COMPLETO .BRUSH HOLDER ASSY	1				
3	21C-H181E-00	.ESCOBILLA 1 .BRUSH COMP 1	1				
4	21C-H1801-00	.JUEGO DE ESCOBILLA .BRUSH SET	1				
5	21C-H183G-00	.CABLE DEL MOTOR COMPL. .CORD COMP.	1				
6	21C-WH182-00	.JUEGO DE FIJADOR .FASTENER KIT	1				
7	21C-WH184-00	.JUEGO DE COJINETE .BEARING KIT	1				
8	21C-WH181-00	.JUEGO DE SELLO .SEALING KIT	1				
9	91317-06014	PERNO BOLT	2				

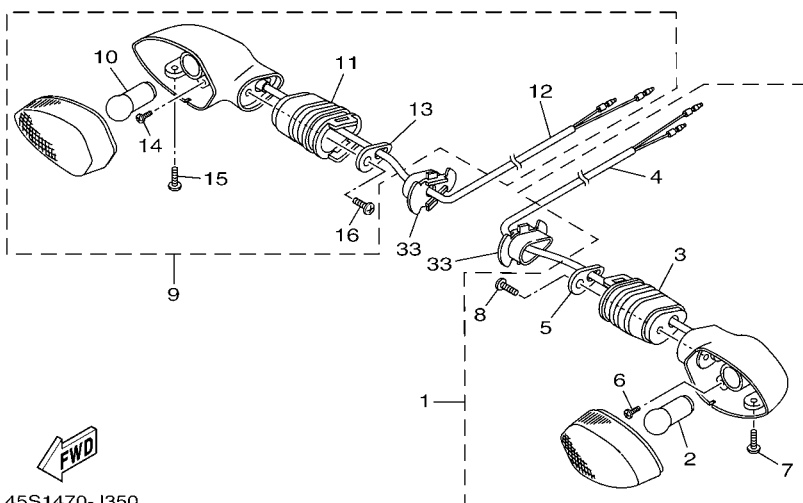
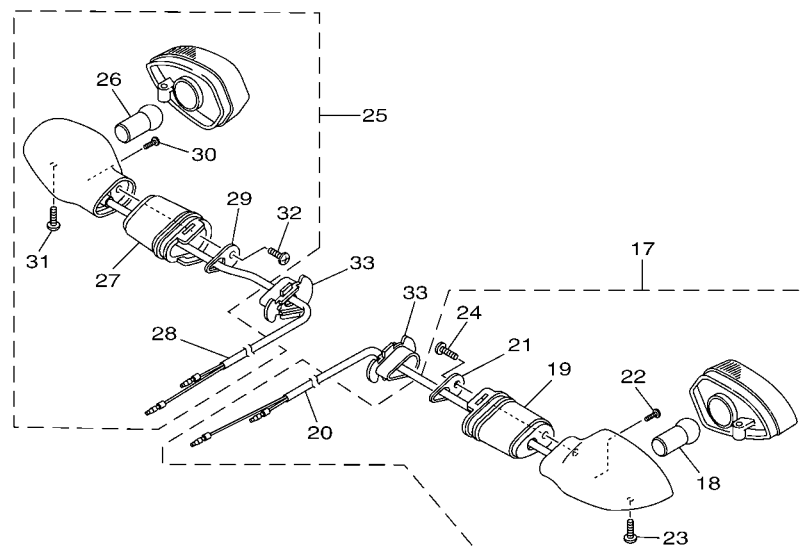

45S1470-J350

FIG. 36 LUZ DE DESTELLADOR

FLASHER LIGHT

REF. Nº	CODIGO Nº PART NO.	DESCRIPCION DESCRIPTION	TEPT				OBSERVACIONES REMARKS
1	45S-H3310-00	DESTELLADOR DE LUZ DELANT. FRONT FLASHER LIGHT ASSY 1	1				
2	21C-H3311-00	.BOMBILLA (12V-10W) .BULB, FLASHER (12V-10W)	1				
3	20P-H3318-10	.SOPORTE DE DESTELLADOR 1 .STAY, FLASHER 1	1				
4	45S-H331E-00	.CORDON COMPLETO .CORD ASSY	1				
5	20P-H3618-00	.PLACA .PLATE	1				
6	20P-H213A-00	.TORNILLO ACCESORIO .SCREW, FITTING	1				
7	20P-H3333-00	.TORNILLO ACCESORIO DE LENTE .SCREW, LENS FITTING	1				
8	20P-H2133-00	.TORNILLO ACCESORIO .SCREW, FITTING	1				
9	45S-H3320-00	DESTELLADOR DE LUZ DELANT. FRONT FLASHER LIGHT ASSY 2	1				
10	21C-H3311-00	.BOMBILLA (12V-10W) .BULB, FLASHER (12V-10W)	1				
11	20P-H3318-10	.SOPORTE DE DESTELLADOR 1 .STAY, FLASHER 1	1				
12	45S-H332E-00	.CABLE COMPL. .CORD ASSY	1				
13	20P-H3618-00	.PLACA .PLATE	1				
14	20P-H213A-00	.TORNILLO ACCESORIO .SCREW, FITTING	1				
15	20P-H3333-00	.TORNILLO ACCESORIO DE LENTE .SCREW, LENS FITTING	1				
16	20P-H2133-00	.TORNILLO ACCESORIO .SCREW, FITTING	1				
17	21C-H3330-00	DESTELLADOR DE LUZ TRAS.COMPL. REAR FLASHER LIGHT ASSY 1	1				
18	21C-H3311-00	.BOMBILLA (12V-10W) .BULB, FLASHER (12V-10W)	1				
19	20P-H3318-00	.SOPORTE DE DESTELLADOR 1 .STAY, FLASHER 1	1				
20	21C-H355M-00	.CORDON COMPLETO .CORD ASSY	1				
21	20P-H3618-00	.PLACA .PLATE	1				
22	20P-H213A-00	.TORNILLO ACCESORIO .SCREW, FITTING	1				
23	20P-H3333-00	.TORNILLO ACCESORIO DE LENTE .SCREW, LENS FITTING	1				
24	20P-H2133-00	.TORNILLO ACCESORIO .SCREW, FITTING	1				
25	21C-H3340-00	DESTELLADOR DE LUZ TRAS.COMPL. REAR FLASHER LIGHT ASSY 2	1				
26	21C-H3311-00	.BOMBILLA (12V-10W) .BULB, FLASHER (12V-10W)	1				
27	20P-H3318-00	.SOPORTE DE DESTELLADOR 1 .STAY, FLASHER 1	1				





FIG. 38 FARO DELANTERO

HEADLIGHT

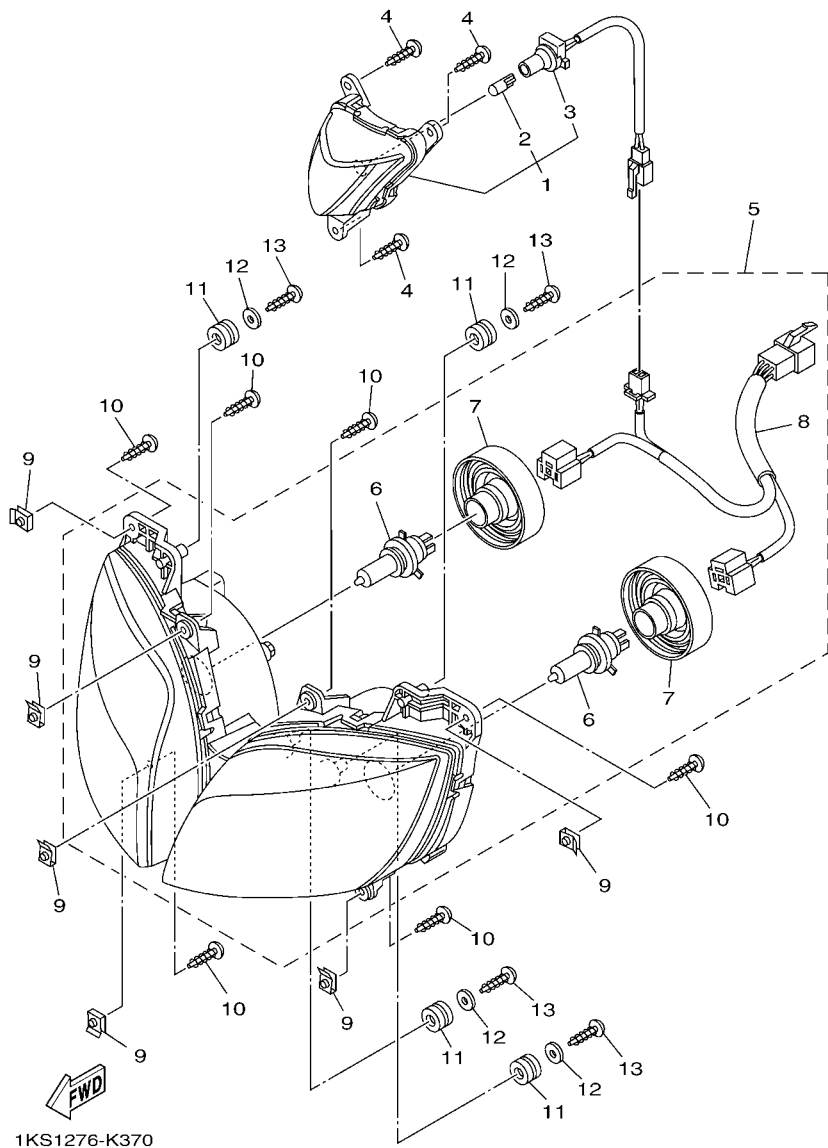

1KS1276-K370

REF. Nº	CODIGO Nº PART NO.	DESCRIPCION DESCRIPTION	TEPT				OBSERVACIONES REMARKS
1	45S-H4410-00	LUZ DE LA POSICION POSITION LIGHT ASSY 1	1				
2	21C-H4347-00	.AMPOLLETA (12V-5W) .BULB (12V-5W)	1				
3	45S-H414A-00	.SUPLEMENTO CABLES COMPLETO .CORD ASSY	1				
4	97707-40014	TORNILLO ROSCA HEMBRA SCREW, TAPPING	3				
5	1EP-H4300-00	FARO DELANTERO COMPLETO HEADLIGHT ASSY	1				
6	20P-H4314-00	.AMPOLLETA (12V-35/35W) .BULB (12V-35/35W)	2				
7	20P-H4397-00	.CUBIERTA DE ENCASTRE .COVER, SOCKET	2				
8	1EP-H453A-00	.CABLE COMPLETA .CORD ASSY	1				
9	90183-05818	TUERCA DE RESORTE NUT, SPRING	6				
10	97702-50016	TORNILLO ROSCA HEMBRA SCREW, TAPPING	6				
11	90480-14229	TAPON GROMMET	4				
12	90201-05036	ARANDELA PLANA WASHER, PLATE	4				
13	97707-50016	TORNILLO SCREW, TRUSS HEAD TAPPING	4				





FIG. 41 EQUIPO ELECTRICO 1

ELECTRICAL 1

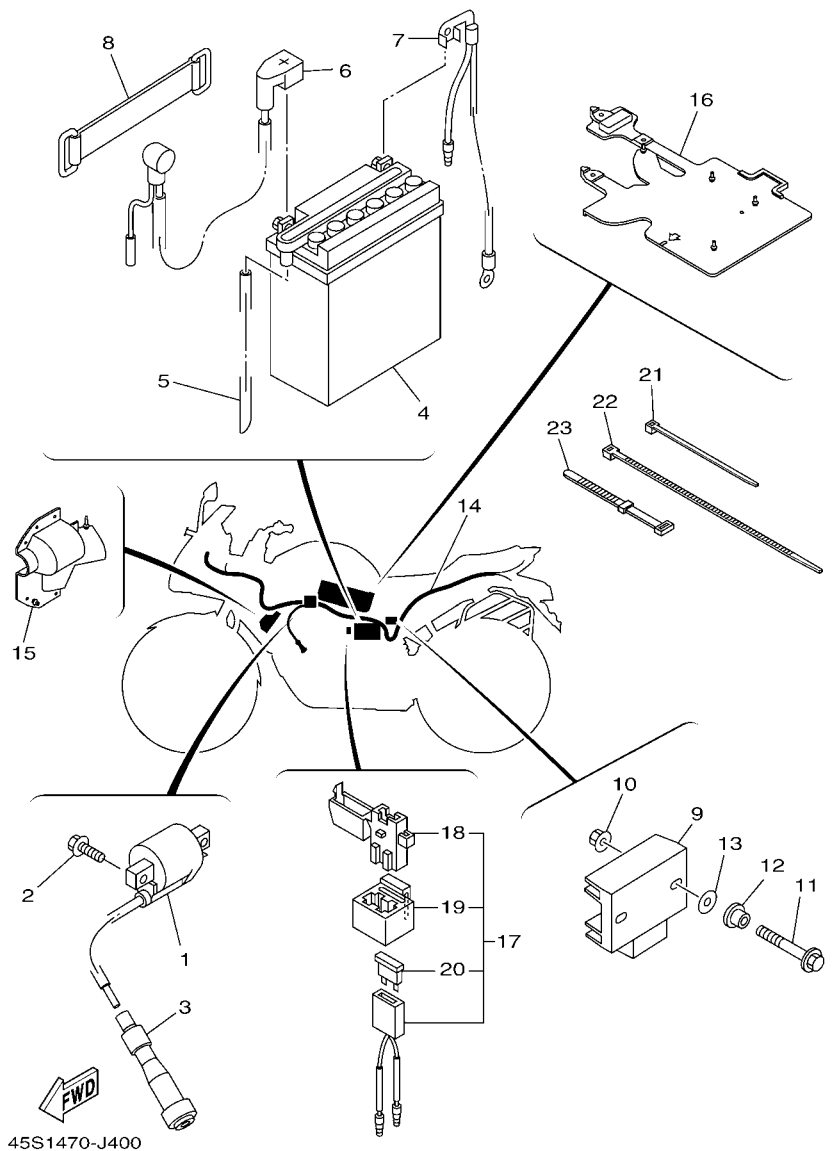

45S1470-J400

REF. Nº	CODIGO Nº PART NO.	DESCRIPCION DESCRIPTION	TEPT				OBSERVACIONES REMARKS
1	45D-H2310-00	BOBINA DE ENCENDIDO COMPLETA IGNITION COIL ASSY	1				
2	95027-06020	PERNO, DE BRIDA BOLT, FLANGE	2				
3	20P-H2370-01	TAPON DE BUJIA COMPLT PLUG CAP ASSY	1				
4	3AY-H2110-00	BATERIA COMPLETA YB5L-B12V-5AH BATTERY ASSY (YB5L-B 12V-5AH)	1				YUASA YUASA
5	90446-07805	TUBO RESEIRADERO HOSE	1				
6	21C-H2115-00	CABLE CONDUCTOR POSITIVO WIRE, PLUS LEAD	1				
7	21C-H2116-00	CABLE CONDUCTOR NEGATIVO WIRE, MINUS LEAD	1				
8	5YY-H2131-10	TIRANTE DE BATERIA BAND, BATTERY	1				
9	1S4-H1960-00	RECTIFICADOR Y REGULADOR RECTIFIER & REGULATOR ASSY	1				
10	95607-06200	TUERCA DE AUTO-CIERRE NUT, SELF U-FLANGE	2				
11	95817-06025	TORNILLO BOLT, FLANGE	2				
12	90387-06048	ESPACIADOR COLLAR	2				
13	90202-05807	ARANDELA DE PLANA WASHER, PLATE	2				
14	45S-H2590-00	CONJUNTO DE CABLES WIRE HARNESS ASSY	1				
15	21C-H2599-00	CUBIERTA DE CONECTOR COVER, CONNECTER	1				
16	21C-H252U-00	CUBIERTA COVER	1				
17	21C-H2150-00	PORTA-FUSIBLES COMPLETO FUSE HOLDER ASSY	1				
18	21C-H2152-00	.PORTA-FUSIBLES .HOLDER, FUSE	1				
19	21C-H2591-00	.BANDA .BAND	1				
20	21C-H2151-00	.FUSIBLE (15A) .FUSE (15A)	2				
21	90464-16061	BRIDA CLAMP	2				
22	90464-80802	BRIDA CLAMP	1				
23	36L-H3936-00	BANDA DE CABLE DE INTERRUPTOR BAND, SWITCH CORD	4				

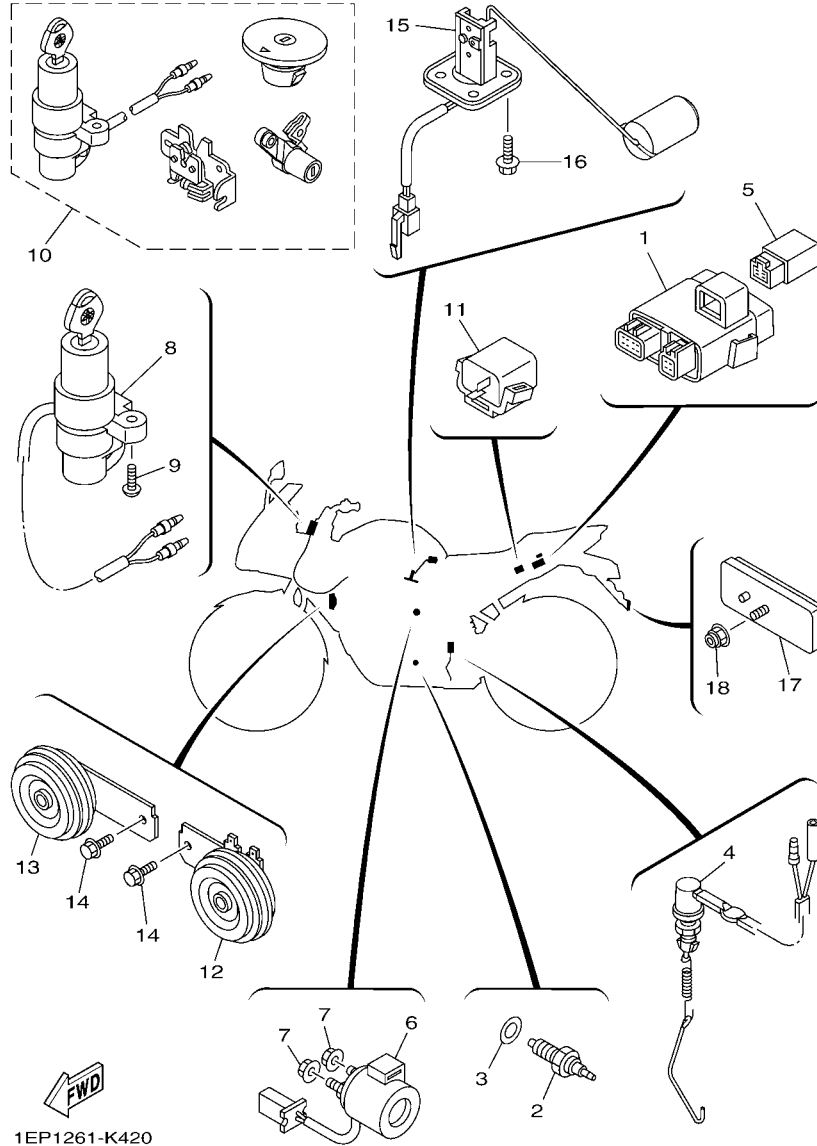

FIG. 42 EQUIPO ELECTRICO 2

ELECTRICAL 2

REF. Nº	CODIGO Nº PART NO.	DESCRIPCION DESCRIPTION	TEPT				OBSERVACIONES REMARKS
1	21C-H5540-00	UNIDAD C.D.I. COMPLETA C.D.I. UNIT ASSY	1				
2	21C-H2540-00	INTERRUPTOR NEUTRAL COMPL NEUTRAL SWITCH ASSY	1				
3	90430-10148	JUNTA GASKET	1				
4	21C-H2530-00	INTERRUPTOR DE PARADA COMPLETO STOP SWITCH ASSY	1				
5	21C-H1951-01	RELE RELAY	1				
6	21C-H1940-00	CONJUNTO ARRANCADOR RELEVO STARTER RELAY ASSY	1				
7	95707-06500	TUERCA DE BRIDA NUT, FLANGE	2				
8	45S-H2501-01	LLAVE DE IGNICION COMPLT MAIN SWITCH STEERING LOCK	1				
9	90149-06843	TORNILLO DE REGLAJE SCREW	2				
10	45S-XH250-00	LLAVE DE IGNICION COMPLT MAIN SW. STRG. LOCK SUB ASSY.	1				AP AP
11	21C-H3350-00	RELE DE DESTELLADOR COMPL. FLASHER RELAY ASSY	1				
12	45S-H3371-00	BOCINA HORN	1				
13	45S-H3371-10	BOCINA HORN	1				
14	95827-06012	TORNILLO BOLT, FLANGE	2				
15	21C-H5701-02	MEDIDOR DE COMBUSTIBLE COMPL. SENDER ASSY	1				
16	90119-05071	TORNILLO CON ARANDELA BOLT, WITH WASHER	4				
17	5US-H5110-00	REFLECTOR COMPLETO REFLECTOR ASSY	1				
18	95707-05500	TUERCA DE BRIDA NUT, FLANGE	1				

INDICE NUMERICO  
NUMERICAL INDEX

CODIGO Nº PART NO.	REF. Nº	CODIGO Nº PART NO.	REF. Nº	CODIGO Nº PART NO.	REF. Nº	CODIGO Nº PART NO.	REF. Nº	CODIGO Nº PART NO.	REF. Nº	CODIGO Nº PART NO.	REF. Nº
21C-12117-00	3 - 7	21C-27261-01	31 - 29	21C-E2661-00	1 - 24	21C-E5521-00	11 - 2	21C-E8512-00	15 - 3	45D-F1735-00	19 - 24
22F-12118-01	3 - 6	21C-85885-00	7 - 34	21C-E2684-00	1 - 26	21C-E5580-10	11 - 8	21C-E8513-00	15 - 4	1EP-F173E-00	19 - 27
21C-12159-00	3 - 9	21C-E1111-00	1 - 1	21C-E3300-00	5 - 1	4LS-E5598-00	4 - 11	21C-E8531-00	15 - 5	1EP-F173F-00	19 - 28
21C-14103-00	7 - 6	21C-E111F-00	4 - 4	21C-E3327-00	5 - 11	21C-E5620-00	12 - 20	21C-E8535-00	15 - 6	45D-F173M-00	19 - 25
21C-14105-00	7 - 4	21C-E1161-00	1 - 27	21C-E3362-00	2 - 19	21C-E5641-00	12 - 2	21C-E8540-00	15 - 1	45D-F173N-00	19 - 26
21C-1410A-00	7 - 3	21C-E1161-10	1 - 28	4LS-E3411-00	5 - 5	21C-E5661-00	12 - 1	1EP-F1110-00	17 - 1	45D-F1741-00-33	19 - 12
21C-1410E-00	7 - 36	21C-E1161-20	1 - 29	21C-E3440-00	5 - 6	21C-E5664-00	12 - 11	45D-F113B-00	17 - 15	45D-F1741-00-P0	19 - 12
22F-14137-00	7 - 18	21C-E1165-00	1 - 6	21C-E3447-00	5 - 7	21C-E5665-00	12 - 13	21C-F117K-00	25 - 9	45D-F1741-00-P1	19 - 12
22F-14139-00	7 - 16	21C-E1166-00	6 - 24	21C-E3449-00	5 - 10	21C-E5671-00	12 - 6	1EP-F117V-00-33	33 - 19	1EP-F174G-00	19 - 29
21C-14141-41	7 - 8	45P-E1169-00	1 - 7	21C-E3536-00	6 - 2	21C-E5674-00	12 - 15	1EP-F117V-00-P0	33 - 19	1EP-F174G-10	19 - 29
1NT-14142-15	7 - 9	21C-E1181-00	1 - 19	21C-E3542-00	6 - 8	21C-E5767-00	12 - 7	1EP-F117V-00-P1	33 - 19	1EP-F174G-20	19 - 29
21C-14147-00	7 - 31	21C-E1186-00	1 - 13	21C-E3586-00	6 - 1	21C-E6111-00	13 - 1	1EP-F117W-00-33	33 - 20	1EP-F174H-00	19 - 30
3G2-1414A-72	7 - 7	45P-E1190-00	1 - 5	21C-E3595-00	6 - 7	3C1-E6144-00	13 - 16	1EP-F117W-00-P0	33 - 20	1EP-F174H-10	19 - 30
5YY-14150-00	7 - 2	21C-E1193-00	1 - 11	21C-E4411-00	6 - 10	21C-E6150-11	13 - 5	1EP-F117W-00-P1	33 - 20	1EP-F174H-20	19 - 30
353-14186-00	7 - 14	21C-E1310-00	1 - 22	21C-E4412-00	6 - 11	21C-E6154-00	13 - 6	45D-F1316-00	17 - 2	45S-F1778-00	33 - 21
5LW-14191-00	7 - 25	21C-E1351-00	1 - 23	20P-E443E-00	6 - 16	21C-E6193-00	13 - 2	45D-F1317-00	17 - 5	5DG-F1778-00	19 - 10
21C-14216-00	7 - 35	21C-E1400-09	2 - 1	21C-E4450-00	6 - 12	21C-E6321-00	13 - 8	1EP-F137U-00-33	24 - 12	21C-F177G-00	18 - 12
4KM-14216-00	7 - 24	21C-E1422-00	2 - 5	21C-E4452-00	6 - 14	21C-E6324-00	13 - 10	1EP-F137U-00-P0	24 - 12	45D-F2110-00	20 - 1
21C-14275-00	7 - 29	21C-E1454-10	2 - 13	21C-E4453-00	6 - 13	21C-E6331-00	13 - 9	1EP-F137U-00-P1	24 - 12	20P-F2129-00	20 - 4
21C-14340-00	7 - 28	21C-E1476-00	2 - 18	21C-E4485-00	6 - 19	21C-E6333-00	13 - 12	1EP-F137V-00-33	24 - 13	21C-F2141-00	20 - 3
21C-14545-00	7 - 30	21C-E1496-20	2 - 15	21C-E449E-00	6 - 35	21C-E6337-00	13 - 13	1EP-F137V-00-P0	24 - 13	21C-F2151-00	20 - 9
583-14561-00	7 - 13	21C-E1531-00	2 - 14	21C-E4613-00	8 - 11	3C1-E6344-00	13 - 17	1EP-F137V-00-P1	24 - 13	21C-F2174-00	28 - 38
5YP-14561-00	7 - 17	21C-E1536-20	2 - 12	21C-E4703-00	8 - 1	21C-E6351-00	13 - 11	21C-F144G-00	31 - 25	21C-F2184-00	20 - 2
812-14594-00	7 - 23	21C-E1603-00	2 - 11	21C-E4718-00	8 - 2	21C-E6356-01	13 - 15	45D-F1511-10-0X	18 - 1	1EP-F218A-00	20 - 16
6K8-14597-10	7 - 20	21C-E1605-00	2 - 11	20P-E4747-00	8 - 10	21C-E6357-01	13 - 23	45D-F1511-10-1X	18 - 1	45S-F2210-00	20 - 17
21C-14901-20	7 - 1	21C-E1607-00	2 - 11		17 - 11	21C-E6358-00	13 - 14	45D-F1511-10-3X	18 - 1	21C-F3100-01	22 - 1
21C-1490J-00	7 - 5	21C-E1631-00	2 - 8	21C-E4775-00	8 - 9	21C-E6371-00	13 - 7	21C-F1611-00	18 - 7	21C-F3102-01	22 - 2
5GH-14918-10	7 - 10	21C-E1633-00	2 - 9	21C-E4799-00	8 - 3	21C-E6380-01	13 - 21	21C-F1638-01	17 - 14	21C-F3103-01	22 - 19
22F-14953-00	7 - 19	21C-E1636-09	2 - 8	21C-E4803-10	6 - 33	21C-E7121-00	14 - 7	21C-F1650-00	20 - 13	21C-F3110-00	22 - 18
21C-14958-00	7 - 27	21C-E1638-09	2 - 8	21C-E4815-00	6 - 27	21C-E7131-20	14 - 5	21C-F1651-00	18 - 8		22 - 35
21C-1496A-00	7 - 32	21C-E1651-00	2 - 4	21C-E4872-00	6 - 26	21C-E7141-20	14 - 2	21C-F1669-00	18 - 16	21C-F3111-00	22 - 5
5HK-14985-00	7 - 12	21C-E1681-01	2 - 2	21C-E4877-00	6 - 18	21C-E7151-11	14 - 6	21C-F16A2-00	18 - 17		22 - 22
21C-14987-00	7 - 33	21C-E2111-01	3 - 1	21C-E4881-00	6 - 29	21C-E7211-20	14 - 22	45D-F1711-10-P0	19 - 1	21C-F3114-00	22 - 4
5LW-14994-00	7 - 26	21C-E2113-00	3 - 5	21C-E4882-00	6 - 30	21C-E7221-20	14 - 13	21C-F1717-00	18 - 13		22 - 21
2A2-14997-00	7 - 21	21C-E2119-00	3 - 3	21C-E5111-00	9 - 1	21C-E7231-10	14 - 17		19 - 9	21C-F3118-00	22 - 6
45D-15651-00	12 - 17	21C-E2121-00	3 - 2	21C-E5121-00	9 - 2	21C-E7241-20	14 - 19	45D-F171A-00-33	23 - 13		22 - 23
21C-16135-00	13 - 18	21C-E2126-00	3 - 4	21C-E5155-00	9 - 3	21C-E7251-11	14 - 16	45D-F171A-00-P0	23 - 13	21C-F3126-01	22 - 3
21C-16345-10	13 - 22	21C-E2151-00	3 - 8	45P-E5353-00	10 - 8	21C-E7258-00	14 - 21	45D-F171A-00-P1	23 - 13	21C-F3136-01	22 - 20
4FM-23125-40	22 - 16	21C-E2156-00	3 - 11	54B-E5362-00	10 - 22	21C-E7402-10	14 - 12	45D-F171E-01-33	19 - 15	21C-F3141-00	22 - 8
	22 - 33	21C-E2170-00	4 - 1	45P-E5411-00	10 - 3	21C-E7411-20	14 - 1	45D-F171E-01-P0	19 - 15		22 - 25
4EB-23144-00	22 - 12	21C-E2210-00	4 - 13	21C-E5418-00	10 - 13	4LS-E7456-00	14 - 27	45D-F171E-01-P2	19 - 15	21C-F3146-00	22 - 15
	22 - 29	5MX-E2213-01	4 - 14	21C-E5421-00	10 - 18	21C-E7471-00	14 - 10	45D-F1721-10-P0	19 - 5		22 - 32
4EB-23145-01	22 - 14	21C-E2231-00	4 - 9	21C-E542A-00	10 - 17	21C-E8101-00	16 - 4	45D-F172A-10-P0	19 - 2	21C-F3149-00	22 - 7
	22 - 31	21C-E2241-00	4 - 10	21C-E5441-00	10 - 1	45D-E8110-00	16 - 9	45D-F172F-10-P0	19 - 6		22 - 24
3YF-23418-00	21 - 8	21C-E2280-00	4 - 5	45P-E5451-00	10 - 4	5VA-E8113-00	16 - 10	45D-F1731-00-33	19 - 11	21C-F3156-00	22 - 13
5US-25852-00	30 - 11	21C-E2288-00	4 - 6	45P-E5461-00	10 - 19	21C-E8140-00	16 - 1	45D-F1731-00-P0	19 - 11		22 - 30
5US-25854-00	30 - 10	45P-E2435-00	1 - 14	21C-E5514-00	11 - 1	21C-E8337-00	16 - 3	45D-F1731-00-P1	19 - 11	21C-F3158-00	22 - 10
21C-27261-01	31 - 9	21C-E2437-00	4 - 16	21C-E5515-00	11 - 5	21C-E8511-00	15 - 2	45D-F1732-00	19 - 23		22 - 27

INDICE NUMERICO  
NUMERICAL INDEX

CODIGO Nº PART NO.	REF. Nº	CODIGO Nº PART NO.	REF. Nº	CODIGO Nº PART NO.	REF. Nº	CODIGO Nº PART NO.	REF. Nº	CODIGO Nº PART NO.	REF. Nº	CODIGO Nº PART NO.	REF. Nº
21C-F3170-00	22 - 17	4UU-F4523-00	23 - 30	45S-F6131-00	21 - 11	45S-F837M-00	33 - 30	21C-H2917-00	40 - 12	21C-H4714-00	39 - 2
	22 - 34	4UU-F4524-00	23 - 29	45S-F6132-00	21 - 12	45S-F8381-00	33 - 1	45S-H3310-00	36 - 1	21C-H4721-00	39 - 3
21C-F3173-00	22 - 11	4UU-F4534-00	23 - 22	21C-F620B-00	29 - 10	1EP-F8391-00	33 - 37	21C-H3311-00	36 - 2	21C-H4723-00	39 - 4
	22 - 28	4UU-F4565-00	23 - 25	45D-F6240-00	29 - 9	1EP-F8391-10	33 - 37		36 - 10	5US-H5110-00	42 - 17
21C-F3181-00	22 - 9	21C-F4614-00-P0	23 - 17	21C-F6241-00	29 - 8	1EP-F8391-20	33 - 37		36 - 18	21C-H5540-00	42 - 1
	22 - 26	21C-F472T-00	25 - 10	45S-F6280-00	33 - 8	1EP-F8392-00	33 - 38		36 - 26	21C-H5701-02	42 - 15
21C-F3317-00	30 - 4	1EP-F4730-00	25 - 1	45S-F6290-00	33 - 9	1EP-F8392-10	33 - 38	20P-H3318-00	36 - 19	5US-W0016-00	27 - 10
21C-F3340-00	22 - 36	45D-F4741-00	25 - 2	21C-F6311-00	29 - 2	1EP-F8392-20	33 - 38		36 - 27	5US-W0041-00	30 - 9
21C-F3346-00	22 - 39	4LS-F4741-00	18 - 14	21C-F6331-01	29 - 7	45S-F8483-00	33 - 10	20P-H3318-10	36 - 3	5US-W0045-00	27 - 7
45S-F3389-00	21 - 18	45D-F4763-00	25 - 3	21C-F6335-00	29 - 3	45S-F8484-00	33 - 11		36 - 11	5US-W0047-00	27 - 4
5KA-F3411-00	22 - 38	21C-F476U-00	24 - 2	4TL-F6372-00	29 - 4	45S-F8485-00	33 - 12	5YY-H3318-10	36 - 33	5US-W0048-00	27 - 6
5KA-F3412-00	21 - 1	21C-F476V-00	24 - 4	1EP-F7111-00	32 - 1	21C-H1410-00	34 - 2	45S-H331E-00	36 - 4	5US-W0053-00	27 - 12
5KA-F3413-00	21 - 2	45D-F4773-00	25 - 12	21C-F7114-00	32 - 4	21C-H1450-00	34 - 1	45S-H3320-00	36 - 9	5US-W0068-00	27 - 11
5KA-F3414-00	21 - 3	21C-F4780-00	25 - 5	45D-F7211-00	31 - 27	21C-H1800-00	35 - 1	45S-H332E-00	36 - 12	21C-WF461-00	23 - 20
5YY-F3416-00	21 - 6	21C-F478E-01	25 - 7	21C-F721A-00	31 - 37	21C-H1801-00	35 - 4	21C-H3330-00	36 - 17	21C-WF479-00	25 - 8
4LS-F341E-00	21 - 5	21C-F479T-00	25 - 14	21C-F7231-00	32 - 7	21C-H181E-00	35 - 3	20P-H3333-00	36 - 7	5YY-WF533-00	28 - 7
4LS-F341E-10	21 - 4	21C-F479U-00	25 - 15	45D-F7311-00	32 - 15	21C-H183G-00	35 - 5		36 - 15	21C-WH181-00	35 - 8
21C-F3435-00	21 - 10	21C-F479V-00	25 - 16	21C-F7321-01	32 - 22	21C-H1840-00	35 - 2		36 - 23	21C-WH182-00	35 - 6
21C-F3441-00	21 - 16	21C-F510C-00	26 - 2	21C-F7413-00	31 - 6	21C-H1940-00	42 - 6		36 - 31	21C-WH184-00	35 - 7
5YY-F3462-00	22 - 37	21C-F5168-10-33	26 - 1		31 - 22	21C-H1951-01	42 - 5	21C-H3340-00	36 - 25	45S-XH250-00	42 - 10
20P-F3469-00	33 - 15	21C-F5181-00	26 - 8	21C-F7414-00	31 - 11	1S4-H1960-00	41 - 9	21C-H334E-00	36 - 28	90101-06278	28 - 12
45D-F4110-10	23 - 1	21C-F5183-01	26 - 7		31 - 31	5YY-H2109-00	17 - 13	21C-H3350-00	42 - 11	90101-10006	32 - 18
45S-F411G-00	23 - 35	21C-F530S-00	28 - 2	21C-F7426-00	31 - 19	3AY-H2110-00	41 - 4	45S-H3371-00	42 - 12	90105-06859	30 - 14
45S-F411H-00	23 - 36	5US-F5321-10	28 - 6	20P-F7431-00	32 - 24	21C-H2115-00	41 - 6	45S-H3371-10	42 - 13	90105-08196	4 - 7
45S-F411J-00	23 - 37	21C-F5338-00-33	28 - 1	35B-F7437-00	32 - 30	21C-H2116-00	41 - 7	45S-H3500-00	37 - 1	90105-08197	1 - 17
45S-F4124-00	23 - 39	36L-F533A-00	28 - 14	20P-F7441-00	32 - 25	20P-H2131-00	25 - 4	21C-H355M-00	36 - 20	90105-10009	32 - 6
45D-F4129-00-33	24 - 1	5YY-F5351-00	28 - 10	21C-F7445-01	31 - 12	5YY-H2131-10	41 - 8	20P-H3618-00	36 - 5	90105-10079	17 - 10
45D-F4129-00-P0	24 - 1	21C-F5355-00	28 - 11	21C-F7446-01	31 - 32	20P-H2133-00	36 - 8		36 - 13	90105-10319	27 - 13
45D-F4129-00-P1	24 - 1	21C-F5364-00	28 - 5	35B-F7451-00	31 - 1		36 - 16		36 - 21	90105-12030	20 - 20
45D-F4139-00-33	24 - 3	20P-F5366-00-33	28 - 15	21C-F7452-00-P0	31 - 2		36 - 24		36 - 29	90105-12660	20 - 19
45D-F4139-00-P0	24 - 3	45D-F5371-00	28 - 24	35B-F7461-00	31 - 17		36 - 32	45S-H3756-01	37 - 4	90109-06259	16 - 2
45D-F4139-00-P1	24 - 3	20P-F5377-00	28 - 17	21C-F7462-00-P0	31 - 18	20P-H213A-00	36 - 6	21C-H3912-00	40 - 5	90109-06859	30 - 17
5KA-F413B-00	33 - 36	21C-F5377-00	28 - 32	21C-F8100-00	17 - 16		36 - 14	5YY-H3922-01	30 - 16	90109-08063	28 - 25
21C-F4141-00	23 - 14	21C-F5381-00	28 - 31	45S-F8213-00	33 - 7		36 - 22	36L-H3936-00	40 - 10	90109-08202	31 - 8
21C-F414A-00	23 - 15	21C-F5383-00	28 - 33	45S-F831T-00	33 - 16		36 - 30		41 - 23		31 - 24
21C-F414H-00	24 - 5	21C-F5388-00	28 - 37	45S-F832T-00	33 - 17	21C-H2150-00	41 - 17	45S-H3936-00	40 - 11	90109-08368	28 - 28
21C-F4181-00	23 - 2	45D-F5440-00	28 - 19	45S-F8356-01	33 - 5	21C-H2151-00	41 - 20	36L-H3945-10	40 - 6	90110-06304	1 - 21
21C-F4182-00	23 - 3	5US-F5744-00	27 - 8	1EP-F835G-00-33	33 - 4	21C-H2152-00	41 - 18	21C-H3963-01	40 - 3	90111-05002	33 - 31
21C-F4183-00	23 - 4	5YY-F580U-00	27 - 3	1EP-F835G-00-P0	33 - 4	45D-H2310-00	41 - 1	21C-H3972-01	40 - 2	90111-05003	24 - 7
21C-F4188-00	23 - 12	5US-F5827-00	27 - 9	1EP-F835G-00-P1	33 - 4	20P-H2370-01	41 - 3	45S-H3980-00	30 - 15		33 - 22
45D-F4191-00	23 - 8	21C-F582U-00	27 - 1	1EP-F835U-00-P0	33 - 25	45S-H2501-01	42 - 8	45S-H414A-00	38 - 3	90111-05808	5 - 2
45S-F4216-00	24 - 19	45S-F583T-00	30 - 8	1EP-F835U-00-P1	33 - 25	21C-H252U-00	41 - 16	1EP-H4300-00	38 - 5	90111-06015	8 - 7
21C-F4311-00	23 - 33	5YY-F5867-00	30 - 13	1EP-F835U-00-P2	33 - 25	21C-H2530-00	42 - 4	20P-H4314-00	38 - 6	90111-06087	8 - 6
21C-F4318-00	23 - 16	21C-F5872-00	30 - 5	1EP-F835V-00-P0	33 - 26	21C-H2540-00	42 - 2	21C-H4347-00	38 - 2	90111-08847	27 - 2
21C-F4500-00	23 - 21	45S-F5875-00	30 - 1	1EP-F835V-00-P1	33 - 26	45S-H2590-00	41 - 14	20P-H4397-00	38 - 7	90116-08552	28 - 20
4UU-F4512-00	23 - 27	45S-F5876-00	30 - 3	1EP-F835V-00-P2	33 - 26	21C-H2591-00	41 - 19	45S-H4410-00	38 - 1	90119-05071	42 - 16
4UU-F4515-00	23 - 26	5US-F5977-00	27 - 5	22P-F836B-00	19 - 21	21C-H2599-00	41 - 15	1EP-H453A-00	38 - 8	90119-06044	19 - 18
4UU-F4521-00	23 - 24	1EP-F6111-00	29 - 1	45S-F837L-00	33 - 29	5YY-H2911-00	40 - 4	21C-H4710-00	39 - 1	90119-06117	18 - 15

INDICE NUMERICO  
NUMERICAL INDEX

CODIGO Nº PART NO.	REF. Nº	CODIGO Nº PART NO.	REF. Nº	CODIGO Nº PART NO.	REF. Nº	CODIGO Nº PART NO.	REF. Nº	CODIGO Nº PART NO.	REF. Nº	CODIGO Nº PART NO.	REF. Nº
90119-06177	24 - 16	90201-08612	8 - 13	90387-06048	23 - 40	90501-06800	15 - 7	93102-22818	14 - 25	95024-08035	21 - 17
90123-08046	29 - 5	90201-087F0	8 - 17		41 - 12	90501-10245	32 - 12	93106-22808	26 - 3	95027-06010	14 - 28
90149-04242	23 - 23	90201-08834	40 - 9	90387-06554	23 - 6	90501-12743	32 - 28		28 - 4		25 - 6
90149-06011	23 - 31	90201-10021	31 - 10	90387-066J9	20 - 10	90506-12001	28 - 8	93106-26801	28 - 18	95027-06016	4 - 15
90149-06843	42 - 9		31 - 30	90387-06737	6 - 22	90506-15001	28 - 9	93109-18803	20 - 5		4 - 17
90150-05023	33 - 2	90201-101J1	32 - 20	90387-068C2	24 - 15	90506-23807	32 - 16	93109-20821	12 - 22	95027-06020	5 - 8
90154-06061	18 - 6	90201-105E8	11 - 3		33 - 13	90506-26807	31 - 28	93210-11800	2 - 21		41 - 2
90157-03802	23 - 28	90201-10815	30 - 7	90387-068C5	18 - 2	90506-35816	32 - 3	93210-12800	1 - 9	95027-06040	10 - 6
90159-05065	23 - 18	90201-12019	13 - 3	90387-068C9	10 - 15	90508-183B9	31 - 3	93210-13898	2 - 22		10 - 21
	24 - 10	90201-12030	20 - 8	90387-068S1	20 - 14	90508-32805	16 - 5	93210-14899	10 - 10	95027-06045	9 - 6
90159-06033	25 - 11	90201-122H1	20 - 22	90387-08822	17 - 12	91312-06014	34 - 4	93210-19809	10 - 23	95027-06050	10 - 7
90160-05006	37 - 3		34 - 6	90387-10003	32 - 19	91312-06030	34 - 3	93210-30611	6 - 3	95027-06055	9 - 5
90170-06128	3 - 10	90201-142M6	26 - 10	90387-107H6	23 - 7	91317-05010	1 - 8	93210-328A4	10 - 12	95027-06065	5 - 9
90170-10405	2 - 27	90201-15022	2 - 16	90387-10822	32 - 2	91317-05016	3 - 12	93306-002Y1	4 - 3	95027-06070	9 - 7
90176-22081	21 - 15	90201-15026	28 - 35	90387-12845	20 - 18	91317-06014	10 - 2	93306-054Y5	28 - 16	95027-08040	21 - 13
90179-05523	23 - 19	90201-162H4	12 - 10	90387-155J0	2 - 20		35 - 9	93306-054Y6	14 - 8	95027-10025	32 - 23
	24 - 11	90201-167P7	12 - 8	90401-10818	30 - 6	91317-06016	6 - 28	93306-201Y4	14 - 9	95307-06600	28 - 13
	33 - 3	90201-177G4	12 - 18	90430-06014	1 - 3		12 - 16	93306-20211	2 - 23	95307-08600	28 - 29
90179-06018	32 - 14		14 - 20		1 - 16	91317-06020	11 - 9	93306-203XL	2 - 24		28 - 40
90179-08148	29 - 6	90201-20685	12 - 4	90430-10148	42 - 3	91317-06025	1 - 12	93306-203XR	14 - 23	95307-08700	28 - 26
90179-08674	17 - 8	90201-20820	12 - 12	90430-12227	5 - 4		1 - 15	93306-252YH	26 - 4	95602-10200	32 - 5
90179-10658	17 - 4	90201-220T0	21 - 14	90445-13806	32 - 17		1 - 25		28 - 3	95602-14200	26 - 9
90179-12007	13 - 4	90201-22793	14 - 14	90446-07805	41 - 5		6 - 6	93306-272X1	14 - 24	95607-06200	41 - 10
90179-12659	12 - 21	90201-25290	11 - 7	90450-44803	6 - 4	91317-06030	33 - 14	93306-305YC	2 - 6	95607-08200	28 - 21
90179-14001	13 - 19	90202-05180	24 - 8	90450-50802	6 - 20	91401-20012	16 - 11	93310-325X3	11 - 6	95607-14200	28 - 34
90179-25615	21 - 7		33 - 23	90464-11014	6 - 36		28 - 27	93310-628X0	2 - 3	95612-12100	20 - 7
90183-05042	18 - 11	90202-05807	8 - 8	90464-14803	37 - 5		32 - 8	93315-112Y9	13 - 25	95617-08620	1 - 4
	19 - 3		23 - 32	90464-16016	6 - 37	91401-25015	31 - 5	93317-318Y5	20 - 6	95617-12100	20 - 21
	19 - 7		41 - 13	90464-16061	41 - 21		31 - 21	93410-20038	12 - 5	95707-05500	42 - 18
	19 - 13	90202-06004	33 - 34	90464-80802	23 - 5		32 - 27		12 - 14	95707-06300	40 - 7
	24 - 18	90202-26142	21 - 9		41 - 22	91701-08035	32 - 26		14 - 4	95707-06500	42 - 7
90183-05061	24 - 9	90208-20003	13 - 20	90467-08808	6 - 9	91701-08040	31 - 4	93410-22039	14 - 15	95707-08500	8 - 12
	33 - 24	90208-20005	12 - 3	90467-100A3	23 - 34		31 - 20	93450-16812	2 - 10	95707-12500	34 - 5
	33 - 32	90209-17285	14 - 3	90467-12800	6 - 17	91810-14804	1 - 20	93501-04805	32 - 29	95802-06020	4 - 12
90183-05818	33 - 28	90209-18208	14 - 18	90467-13816	6 - 25	91830-21014	9 - 4	93505-16844	13 - 24	95807-06010	31 - 26
	38 - 9	90214-10006	2 - 17	90467-15012	6 - 31		10 - 5	93605-06800	4 - 2	95807-06014	20 - 15
90183-06023	6 - 21	90215-10284	2 - 26	90467-16805	6 - 32		10 - 20	93608-43238	16 - 7	95807-06020	10 - 14
90185-06802	30 - 18	90240-06804	32 - 10	90480-01558	33 - 35	92017-06016	19 - 19	93612-16254	1 - 10	95807-08025	8 - 14
90185-10811	32 - 21	90249-12008	32 - 13	90480-01559	19 - 22	92907-06200	16 - 12	93822-14800	14 - 26	95807-08035	8 - 15
90201-05036	38 - 12	90269-06008	33 - 33	90480-08801	18 - 3		32 - 9	93900-00824	26 - 6	95812-06014	31 - 13
	39 - 7	90280-03017	2 - 7	90480-12581	8 - 4		32 - 11		28 - 23		31 - 33
90201-06055	19 - 20	90282-05031	2 - 25	90480-12812	10 - 16	92907-06600	6 - 5	94110-17804	26 - 5		31 - 38
90201-060A3	20 - 11	90338-09802	40 - 1	90480-12823	24 - 20	92907-08100	7 - 22	94114-17800	28 - 22	95817-06012	33 - 18
	23 - 9	90340-12097	5 - 3	90480-13398	24 - 6	92907-08200	28 - 30	94568-B5128	28 - 36	95817-06025	41 - 11
90201-060H9	16 - 13	90340-14824	10 - 9	90480-14003	24 - 14	92907-08600	28 - 39	94591-69096	4 - 8	95817-08016	17 - 7
90201-06726	18 - 5	90340-32823	10 - 11	90480-14229	38 - 11	93101-10838	10 - 24	94703-00885	1 - 18	95817-08025	31 - 15
90201-08079	31 - 16	90387-06023	8 - 5	90480-14819	39 - 8	93102-12875	16 - 8	95022-06012	1 - 2		31 - 35
	31 - 36	90387-06048	18 - 10	90480-14821	37 - 2	93102-12877	13 - 26		5 - 12	95817-08035	17 - 6

INDICE NUMERICO  
NUMERICAL INDEX

CODIGO N° PART NO.	REF. N°	CODIGO N° PART NO.	REF. N°	CODIGO N° PART NO.	REF. N°	CODIGO N° PART NO.	REF. N°	CODIGO N° PART NO.	REF. N°	CODIGO N° PART NO.	REF. N°
95817-08035	31 - 14										
	31 - 34										
	33 - 6										
95817-08040	8 - 16										
95817-10080	17 - 3										
95817-10130	17 - 9										
95827-06012	6 - 34										
	23 - 10										
	23 - 38										
	23 - 41										
	24 - 21										
	30 - 2										
	42 - 14										
95827-06014	21 - 19										
95827-06016	6 - 23										
95827-06030	23 - 11										
95827-08016	25 - 13										
97012-06020	16 - 14										
97017-06014	18 - 9										
97027-06020	18 - 4										
97027-06025	20 - 12										
9750M-06425	40 - 8										
97602-05320	6 - 15										
97702-40030	39 - 5										
97702-50016	38 - 10										
97707-40014	38 - 4										
97707-50012	19 - 4										
	19 - 8										
	19 - 14										
	19 - 16										
	24 - 17										
	33 - 27										
97707-50016	38 - 13										
97707-50025	39 - 6										
98507-04008	7 - 15										
98507-05014	31 - 7										
	31 - 23										
98507-06012	19 - 17										
98517-05012	7 - 11										
98517-06012	14 - 11										
98706-04012	30 - 12										
99001-10600	16 - 6										
99009-10400	11 - 4										
99009-16400	12 - 9										
99009-17400	12 - 19										
99009-20500	13 - 27										